

BARDAGE MÉTALLIQUE

CLADIPAN 32

**NOUVEAU
+ PERFORMANT !**

$\lambda_D =$
0,032
W/(m.K)

RT 2005

**Isolation des bardages
double peau**

ISOVER

CLADIPAN 32 : LA SOLUTION POUR RÉPONDRE À LA RT 2005

Le CLADIPAN 32 est le nouveau produit de la gamme CLADISOL développée par SAINT-GOBAIN ISOVER. Cette laine de verre monocouche haute densité est adaptée pour les isolations des bardages métalliques double peau. La conductivité thermique optimale de 0,032 W/(m.K) lui confère des propriétés thermiques haut de gamme tout en conservant une épaisseur maximale de 130 mm.

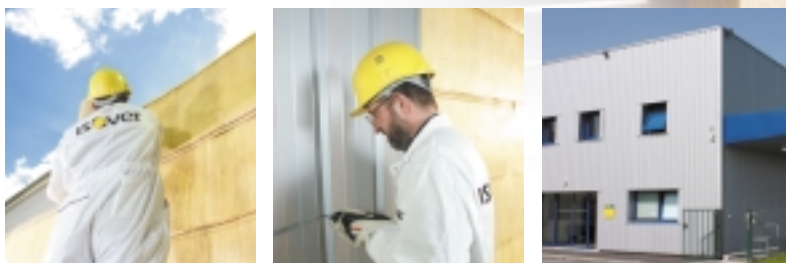

CARACTÉRISTIQUES

CE Certificat de conformité n° : 1163-CPD-0146

ISO Insulant thermique certifié n° : 06/018/428



	Code	Niveau	Unité
Conductivité thermique	λ_D	0,032	W/(m.K)
Réaction au feu	Euroclasses	A2-s1, d0	-
Tolérance d'épaisseur	d	T3	-
Absorption d'eau	WS	< 1	kg/m ² en 24h

RÉFÉRENCES ET CONDITIONNEMENT

Référence ISOVER	R _D m ² .K/W	Épaisseur mm	Longueur m	Largeur m	Conditionnement		
					m ² /colis	Panneaux/col.	m ² /palette
73859	4,05	130	1,5	0,505	3,03	4	36,36
73862	3,40	110	1,5	0,455	3,41	5	51,19

Isolant du système

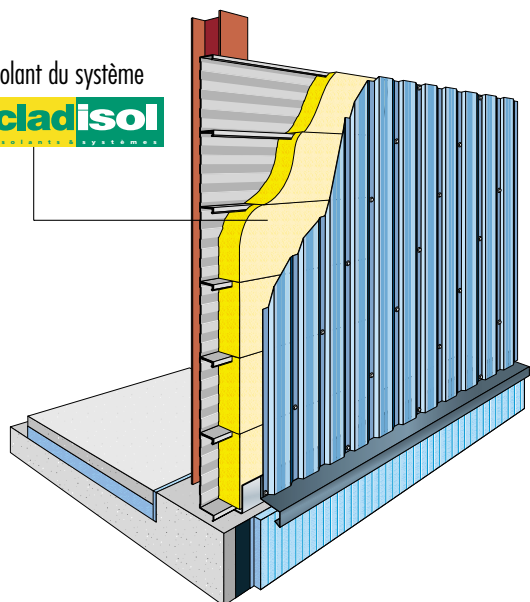

Des performances thermiques de haut niveau

Configuration :

- Plateau : 500/90	- Peau extérieure : 63/100° standard
- Isolant : CLADIPAN - ép. 130 mm	- Fixation primaire : SDC2 - 2/m ²

Valeur de déperdition de la paroi : **U_p = 0,33 W/(m².K)**

(rapport d'étude CSTB n° : DER/HTO 06-140-FL/LS)

Adaptable au système



Plateau perforé

Isolant CLADACOUSTIC

Isolant CLADIPAN 32

Plateau perforé

Ligne technique professionnels : **N° Indigo 0 825 00 01 02**

0,26 € TTC / M²

www.isover.fr

ISOVER
Attendez plus de l'isolation

PARIS et NORD
Fax : 01 30 32 47 41 - Tél. : 01 34 20 18 00
2, boulevard de l'Oise - PONTOISE
95015 CERGY-PONTOISE cedex

OUEST
Fax : 02 99 32 20 36 - Tél. : 02 99 86 96 96
18, rue de la Frébarrière - ZI Sud Est
35000 RENNES

CENTRE OUEST
Fax : 05 56 43 25 90 - Tél. : 05 56 43 52 40
« Technoparc - Les Bureaux du Lac »
Bât. F - 13, avenue de Chavailles
33525 BRUGES cedex

EST
Fax : 03 83 98 35 95 - Tél. : 03 83 98 49 92
103, avenue de la Libération - BP 3369
54000 NANCY

CENTRE EST
Fax : 04 72 10 72 37 - Tél. : 04 72 10 72 30
« Le Saône Croix Rousse » - 17, quai Joseph Gillet
69316 LYON cedex 04

SUD EST
Fax : 04 42 39 81 48 - Tél. : 04 42 39 82 88
« Europarc de Pichauray » - Bât. C9
1330, rue de Guillibert de la Lauzière
13856 AIX-EN-PROVENCE cedex 03

Ce document est fourni à titre indicatif, notre société se réservant le droit de modifier les informations contenues dans celui-ci à tout moment. Notre société ne peut en garantir le caractère exhaustif, ni l'absence d'erreurs matérielles. Toute utilisation et/ou mise en œuvre des matériaux non conformes aux règles prescrites dans ce document et des règles de l'art dégageant notre société de toute responsabilité.