

- SAD 120 avec 50 mm de laine minérale
- 98/48 avec 45 mm de laine minérale
- KLH 94 mm + 45 mm de laine minérale + 2 FERMACELL

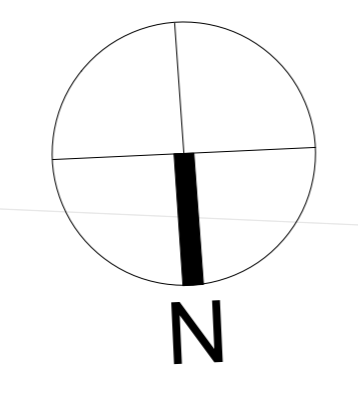
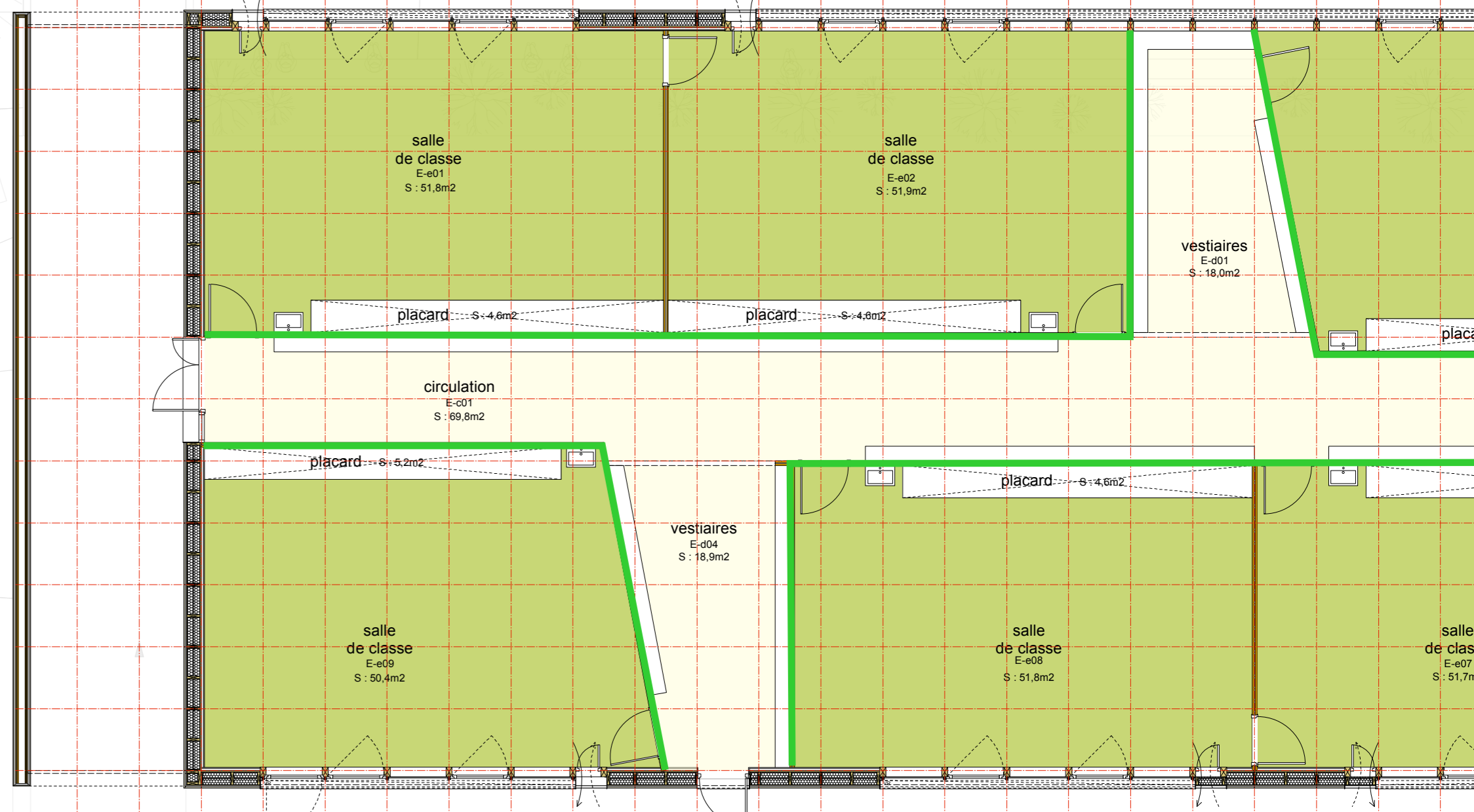
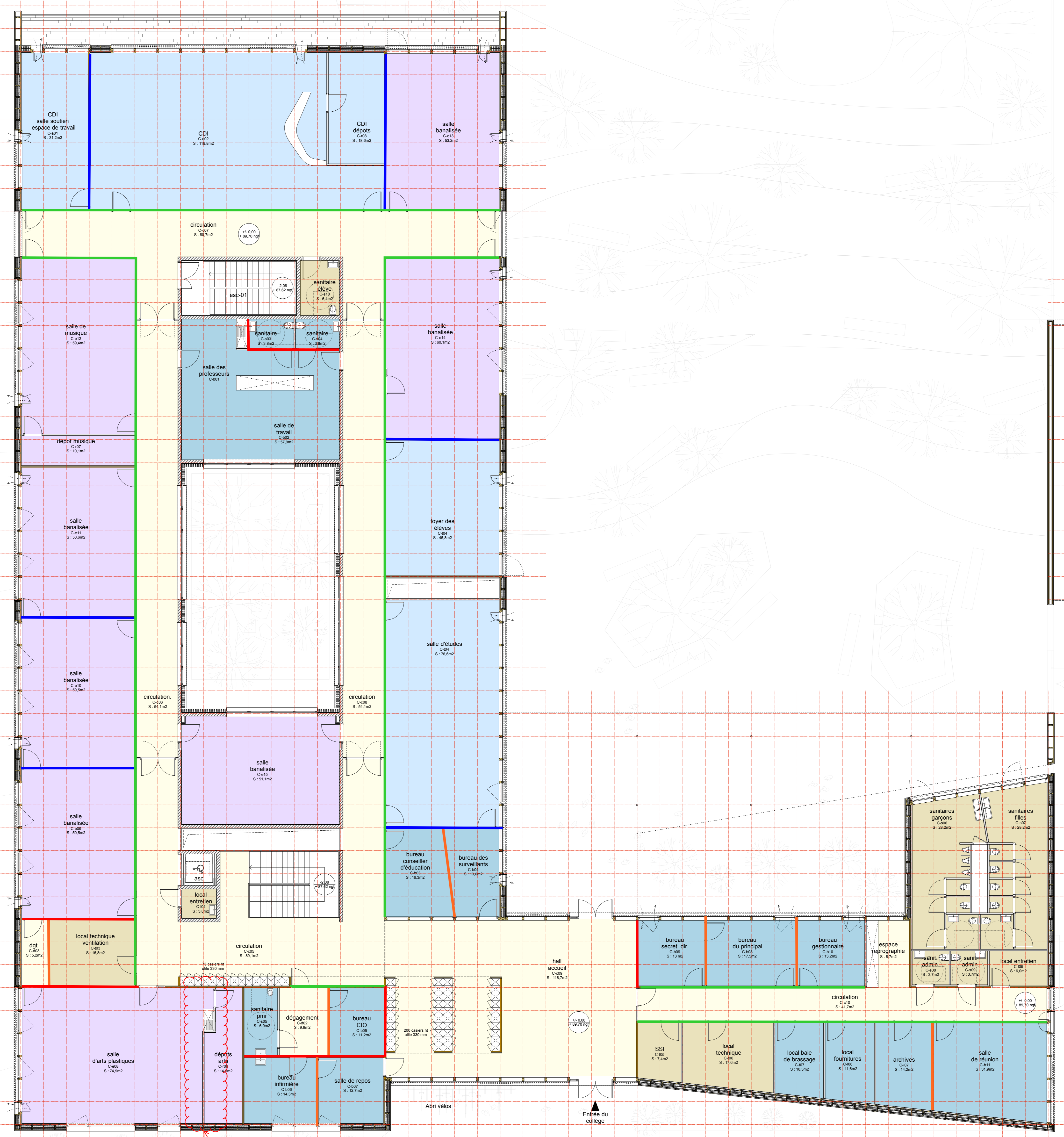

Retrouver cette configuration

accès de service

JEAN-PHILIPPE THOMAS ARCHITECTES

projet construction d'un site scolaire
collège, école élémentaire et école maternelle
Attigny (08)

maîtrise d'ouvrage CONSEIL GENERAL DES ARDENNES hôtel du département - 06011 charleville-mézières cedex
tel : 03 28 49 00 40 - fax : 03 28 49 00 25
e-mail : sarfina.nicolas@cg08.fr

maîtrise d'oeuvre JEAN-PHILIPPE THOMAS architecte environnementaliste mandataire

Anselme PASCUAL architecte associé - cpc 2, rue de cordé - 08400 rouvres
tel : 03 24 71 72 02 - fax : 03 24 71 76 00
e-mail : anselme.pascual@wanadoo.fr

IOISIS GRAND EST bet tous corps d'état 21, rue de courcelles - 51100 reims
tel : 03 26 77 36 18 - fax : 03 26 77 36 19
e-mail : rems@ioisisgroup.fr

TERAO bet hto 21, rue de paradis - 75010 paris
tel : 01 42 46 06 03 - fax : 01 42 46 01 20
e-mail : tce@terao.fr

TERRITOIRES paysagiste 22, rue mégevand - 25000 besançon
tel : 03 81 62 06 66 - fax : 03 81 62 06 00
e-mail : agence.territoires@wanadoo.fr

ECHOLOGOS bet acoustique 16, rue du général de gaulle - 51400 livry-la-verney
tel : 03 26 68 12 58 - fax : 03 26 70 03 32
e-mail : rems@echologos.com

MCI THERMIQUES bet restauration parc d'affaires reims champagne - bâtiment C
allée jean-marie amelin - 51570 champagne
tel : 03 26 49 03 33 - fax : 03 26 49 03 65
e-mail : info@mci-thermiques.com

Bureau Michel FORGUE économie de la construction 250, route de charleville - 38140 le mier d'apru
tel : 04 76 69 19 84 - fax : 04 76 69 12 02
e-mail : bureau@bmforgue.fr

APAVE bureau de contrôle 5, rue clément auber - sp 132 - 51660 reims cedex 2
tel : 03 26 84 38 26 - fax : 03 26 84 38 26
e-mail : bruno.thomas@apave.com

APAVE coordonnateur SPS 5, rue clément auber - sp 132 - 51665 reims cedex 2
tel : 03 26 84 38 00 - fax : 03 26 84 38 26
e-mail : laurent.wass@apave.com

dossier 1005	AR02 - plan rez-de-chaussée collège	indice	-
		échelle	1/100
		mai	2011
		dessin	MAP/B