

PARVIS D'ENTREE

ESPACES DE CONSULTATIONS MEDIATHEQUE

TERRASSE

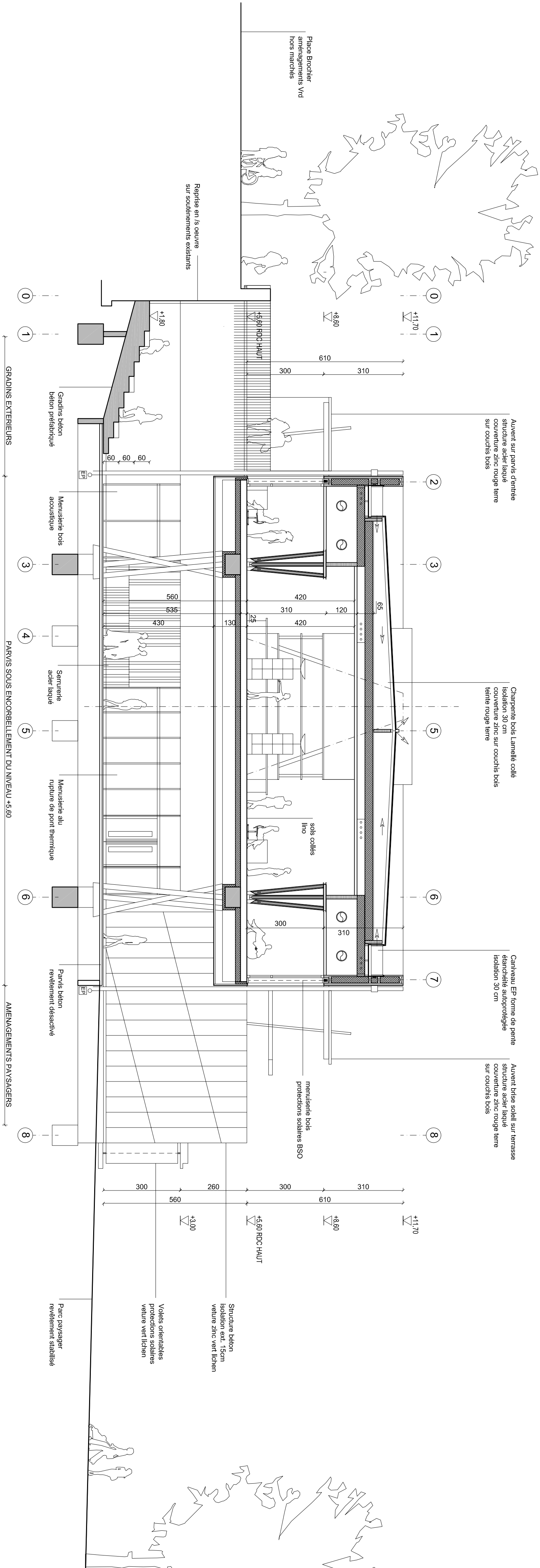

MEDIATHEQUE DE RIVES
EQUIPEMENT CULTUREL ET ASSOCIATIF
COMMUNE DE RIVES

Place de la Libération
38140 Rives
Tel. 04 76 91 46 44
Fax. 04 76 65 23 23



10, rue Germain 38100 Grenoble
Tel. 04 76 93 27 28
Fax. 04 76 93 27 29
email: arcae@arcaeconsult.fr

Plan
Maitre D'ouvrage
VILLE DE RIVES
APS

COUPE TRANSVERSALE

Modifications		Auteurs
Date		
A		Liste des auteurs
B		
C		
D		
E		
F		
G		
H		
I		
J		
K		
L		
M		
N		
O		
Détail		Niveau du plan

BUREAUX D'ETUDES
Economie : ARCAE
10, rue Germain 38100 Grenoble
tel.04 76 93 27 27 - fax.04 76 93 27 28
email: arcae@arcaeconsult.fr
BET Structure : CTC
137, rue des Mousquetaires 38430 Meyrans
tel.04 76 96 42 83 - fax.04 76 96 46 45
email: bet.ctc@wanadoo.fr
BET Fluides : CFT
47, Chemin de la B. Tillet 38240 Meylan
tel.04 76 96 02 19 - fax.04 76 90 04 71
email: j.allemme@cfc-sat.fr
BET Acoustique : ECHO-COOS
4, rue de la Concorde
38000 Grenoble
tel.04 76 96 00 05 - fax.04 58 00 01 82
email: gregoire@echo-coos.com
BET USE : JOLIS CONCEPT
166, rue du Rocher de Lussat 38430 Meyrans
tel.04 68 00 00 55 - fax.04 58 00 01 82
email: gregoire@jolis-concept.fr
BET VRG : ALPTEQUES
137, rue des Mousquetaires 38430 Meyrans
tel.04 76 96 42 83 - fax.04 76 96 46 45
email: yann.miller@alpteques.fr
Bureau de Comite : QUALCONSULT
137, rue des Mousquetaires 38430 Meyrans
tel.04 76 96 02 19 - fax.04 38 12 08 87
email: federic.mahm@qualconsult.fr

Date	Code affine	Echelle	Indice	Niveau
29 juillet 2011	11002	1/100		C05

MEDIATHEQUE DE RIVES
EQUIPEMENT CULTUREL ET ASSOCIATIF
COMMUNE DE RIVES

Maitre D'ouvrage
VILLE DE RIVES
Tel. 04 76 91 46 44
Fax. 04 76 65 23 23



10, rue Germain 38100 Grenoble
Tel. 04 76 93 27 28
Fax. 04 76 93 27 29
email: arcae@arcaeconsult.fr

Plan
Maitre D'ouvrage
VILLE DE RIVES
APS

COUPE TRANSVERSALE

Modifications		Auteurs
Date		
A		Liste des auteurs
B		
C		
D		
E		
F		
G		
H		
I		
J		
K		
L		
M		
N		
O		
Détail		Niveau du plan

BUREAUX D'ETUDES
Economie : ARCAE
10, rue Germain 38100 Grenoble
tel.04 76 93 27 27 - fax.04 76 93 27 28
email: arcae@arcaeconsult.fr
BET Structure : CTC
137, rue des Mousquetaires 38430 Meyrans
tel.04 76 96 42 83 - fax.04 76 96 46 45
email: bet.ctc@wanadoo.fr
BET Fluides : CFT
47, Chemin de la B. Tillet 38240 Meylan
tel.04 76 96 02 19 - fax.04 76 90 04 71
email: j.allemme@cfc-sat.fr
BET Acoustique : ECHO-COOS
4, rue de la Concorde
38000 Grenoble
tel.04 76 96 00 05 - fax.04 58 00 01 82
email: gregoire@echo-coos.com
BET USE : JOLIS CONCEPT
166, rue du Rocher de Lussat 38430 Meyrans
tel.04 68 00 00 55 - fax.04 58 00 01 82
email: gregoire@jolis-concept.fr
BET VRG : ALPTEQUES
137, rue des Mousquetaires 38430 Meyrans
tel.04 76 96 42 83 - fax.04 76 96 46 45
email: yann.miller@alpteques.fr
Bureau de Comite : QUALCONSULT
137, rue des Mousquetaires 38430 Meyrans
tel.04 76 96 02 19 - fax.04 38 12 08 87
email: federic.mahm@qualconsult.fr

Date	Code affine	Echelle	Indice	Niveau
29 juillet 2011	11002	1/100		C05