CASERNE COLBERT - REIMS
RECONVERSION DE L'AILE SUD
EN RESIDENCE DE TOURISME

MAITRE D'OUVRAGE	BOUYGUES IMMOBILIER REGION EST AGENCE LORRAINE - CHAMPAGNE 9, rue André PINGAT F - 51721 REIMS Cedex Tél: 03.26.89.86.64 Fax: 03.26.89.86.70	
MAITRISE D'OEUVRE	ARCHITECTE : ATELIER D'ARCHITECTURE PH.CH. DUBOIS 10, rue de Saint-Quentin - 75010 PARIS Tél: 01.53.35.05.10 Fax: 01.53.35.05.19 E mail : duboisetassocies@wanadoo.fr	
	B.E.T. structure : ARNOULD 33 rue de Longueville - 08000 Charleville - Mézière Tél: 03.24.59.46.74 Fax: 03.24.59.46.85	
	B.E.T. fluides : CAP INGELEC 160 rue Louis Victor de Broglie - 51430 - Bezannes	
	B.E.T. acoustique : BET ECHOLOGOS	
CONTROLE TECHNIQUE	DEKRA 54 rue Saint-Léonard - 51686 REIMS Cedex Tél: 03.26.85.90.10 Fax: 03.26.85.90.18	
CSPS	DEKRA 54 rue Saint-Léonard - 51686 REIMS Cedex Tél: 03.26.85.90.10 Fax: 03.26.85.90.18	
OPC		
ETUDE SOLS	GINGER CEBTP 27 A, rue des Blancs - Monts - 51350 CORMONTREUIL Tél: 03.26.87.86.00 Fax: 03.26.87.86.01	

ESQ		DETAILS STUDIO DUPLEX TYPE DU R+3 ET DETAIL STUDIO TYPE DU R+4	MODIFICATIONS IND. / DATE	
AVP				
APD				
PC/PD				
PRO-DCE				
MAR				
PEO				14
		ECH : 1/50 / DATE : JUIN 2012		
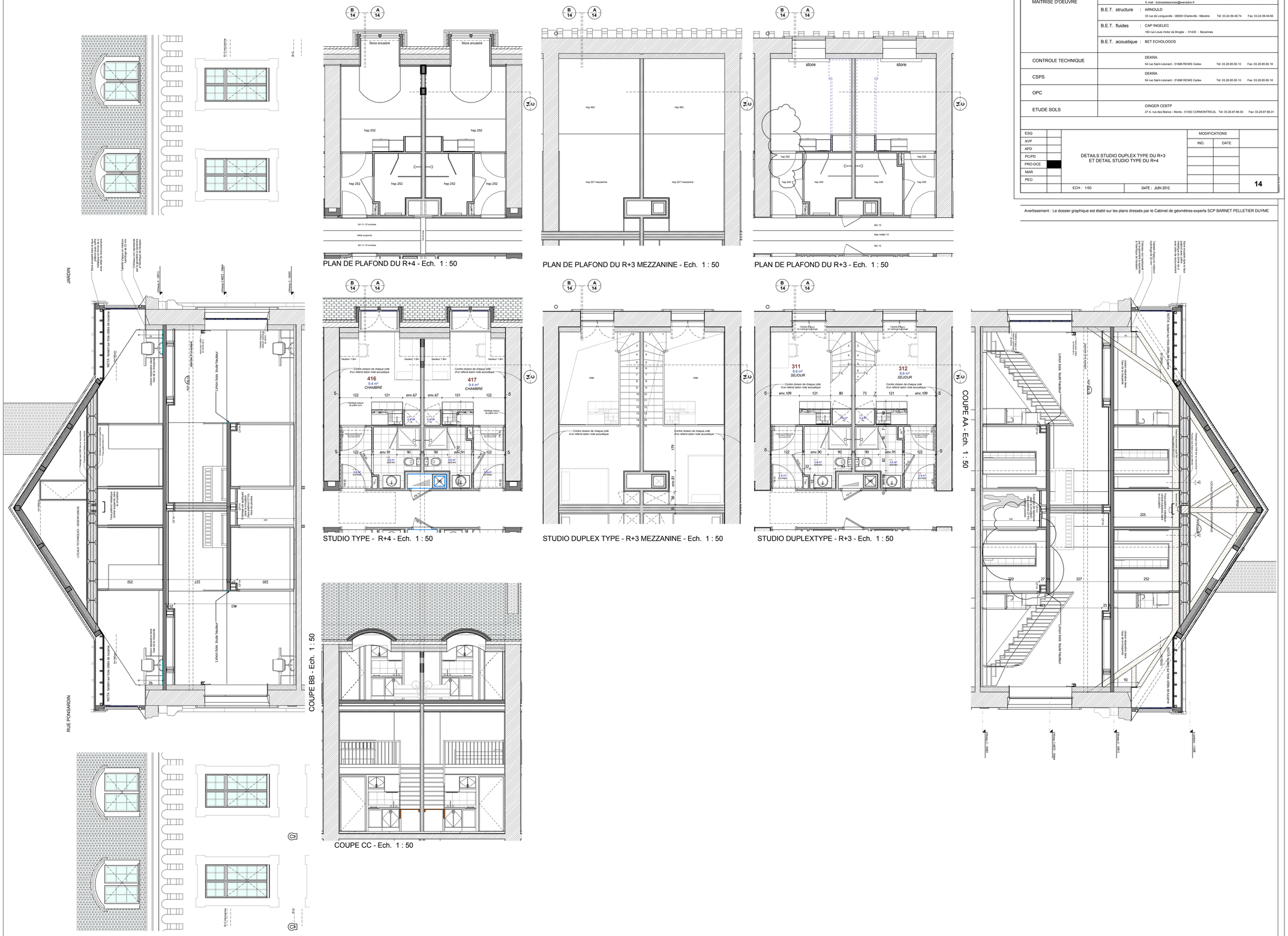
Avertissement : Le dossier graphique est établi sur les plans dressés par le Cabinet de géomètres-experts SCP BARNET PELLETIER DUYME