VILLE DE BRIEY

CALENDRIER ETUDES ET TRAVAUX

D.J.

ECOLE LOUIS PERGAUD

PROGRAMME OPERATIONNEL

N° 07

Act#	Nom activité	Durée	Début	Fin
1	**PROGRAMMATION**	**110j**	**07/11/11**	**10/04/12**
2	Remise des dossiers de candidatures	0j	07/11/11	07/11/11
3	Analyse dossiers de candidatures	28j	07/11/11	15/12/11
4	***1er Jury : Sélection candidats Concours***	***0j***	***16/12/11***	***16/12/11***
5	Remise Programme aux Maîtres d'Oeuvre	0j	21/12/11	21/12/11
6	Délai concours	55j	23/12/11	08/03/12
7	Analyse des Projets concours	10j	09/03/12	22/03/12
8	Consultation Bureaux de Contrôle Technique	30j	22/12/11	01/02/12
9	Désignation du Bureau de Contrôle Technique	0j	02/02/12	02/02/12
10	***2ème Jury : Classement offres concours***	***0j***	***23/03/12***	***23/03/12***
11	Désignation du Maître d'oeuvre	0j	10/04/12	10/04/12
12	**ETUDES ET TRAVAUX**	**604j**	**11/04/12**	**08/09/14**
13	Mise au point Marché MOE	10j	11/04/12	24/04/12
14	Avant Projet Sommaire	30j	25/04/12	11/06/12
15	Validation Avant Projet Sommaire	10j	12/06/12	25/06/12
16	Avant Projet Définitif	40j	26/06/12	21/08/12
17	Validation Avant Projet Définitif	25j	22/08/12	25/09/12
18	***Dépôt Demande Permis de Construire***	***0j***	***02/10/12***	***02/10/12***
19	Instruction Permis de Construire	60j	03/10/12	27/12/12
20	Projet + DCE	45j	26/09/12	28/11/12
21	Validation Projet + DCE	15j	29/11/12	19/12/12
22	Consultation Entreprises	35j	20/12/12	08/02/13
23	Analyse Offres Entreprises	20j	11/02/13	08/03/13
24	***Choix Entreprises***	***0j***	***11/03/13***	***11/03/13***
25	Période de Préparation	25j	12/03/13	16/04/13
26	Travaux TCE Bâtiments	280j	17/04/13	30/05/14
27	Aménagements extérieurs 1ère phase	115j	21/01/14	07/07/14
28	Réceptions Travaux TCE	15j	02/06/14	23/06/14
29	Equipements Spécifiques et Mobilier	10j	24/06/14	07/07/14
30	***Mise en Service Bâtiments***	***0j***	***09/07/14***	***09/07/14***
31	Démolition Groupe scolaire existant	20j	03/07/14	31/07/14
32	Aménagements extérieurs 2ème phase	30j	25/07/14	05/09/14
33	***Rentrée scolaire***	***0j***	***08/09/14***	***08/09/14***

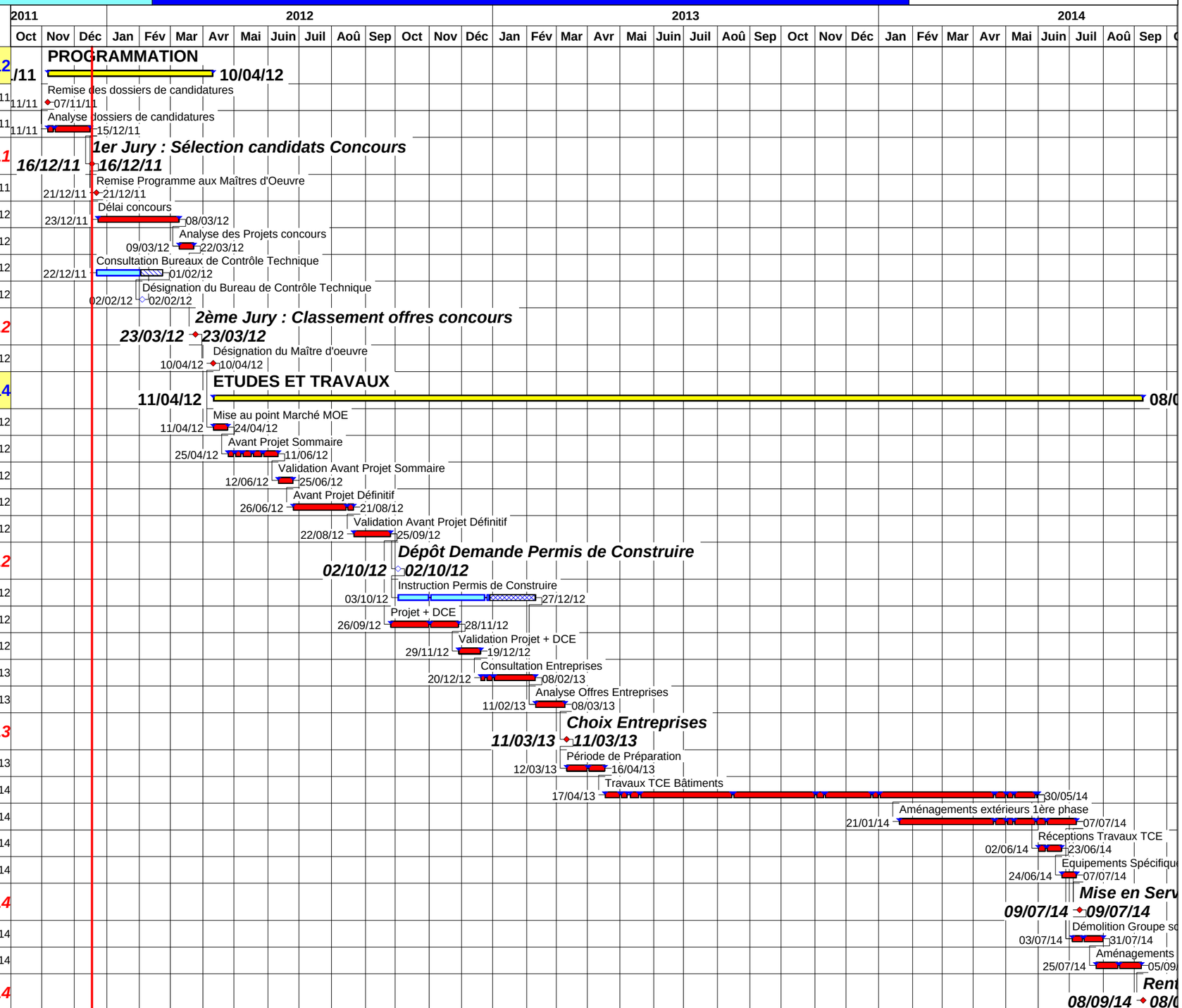

mpc-parisot

Tous les délais sont exprimés en jours ouvrés - 1 semaine = 5 jours ouvrés

16/12/11