

### LEGENDE MATERIAUX

CODE	DESCRIPTION	CODE	DESCRIPTION
<b>BOIS</b>			
BS-01	ALPillignum - Chêne teinté foncé - Finition verni polyuréthane haute résistance	PM-08	Mosaïque - Trend - 5+1 coloris à confirmer
BS-011	Placage bois tréssés - Hubler T608066 - Finition verni polyuréthane haute résistance	PM-09	Mosaïque - Trend - 4 coloris à confirmer
BS-02	ALPillignum - Ebène de Macassar de fil (10.41RPO) - Finition verni polyuréthane haute résistance	PM-10	Marbre blanc de Calacatta
BS-03	ALPillignum - Chêne clair de fil (10.61RPC) Finition verni polyuréthane haute résistance	PM-11	Dallage en Lauze
BS-03T	Placage bois tréssés - Hubler T608019 - Finition verni polyuréthane haute résistance	<b>PAPIER PEINT</b>	
BS-04	Chêne Avorio - Huilé naturel - Dito PR-01	PP-01	Vinyle - Ref. : Vescom - Silica 7039.03
BS-05	Chêne naturel - Ref. à confirmer	PP-02	Vinyle - Ref. : Vescom - Silica 7039.06
<b>MIROIR</b>			
MR-01	Miroir extra clair	PP-03	Vinyle - Ref. : Vescom - Malta 7037.02
MR-02	Miroir teinté gris (miroir fenêtres condamnée)	PP-04	Vinyle - Ref. : Vescom - Malta 7037.04
<b>MÉTAL</b>			
MT-01	Inox 316L - Finition poli brillant	<b>PARQUET</b>	
MT-02	Chrome (traitement PVD) - Finition brillante	PR-01	Bauwerk - Parquet Chêne Avorio - Brossé en profondeur - Huilé naturel
MT-03	Métal peint - Finition noir mat - RAL 9005	PR-02	Bauwerk - Parquet Chêne fumé Crema - Brossé - B Protect
MT-04	Métal peint - Finition blanc - RAL 9010	<b>PEINTURE</b>	
<b>PANNEAUX DECORATIFS</b>			
PD-01	Résine sculptée - Marotte - Thalweg 33	PT-01M	Farrow & Ball - Slipper Satin - 2004 - Finition mat
PD-02	Dacryl - Plissé Cascade Or - Ref. : B-002	PT-01L	Farrow & Ball - Slipper Satin - 2004 - Finition laquée + vernis polyuréthane haute résistance
PD-03	Dacryl - Pépites de cuivre - Ref. : E-021	PT-02M	Farrow & Ball - London Stone - 6 - Finition mat
PD-03	Dacryl - Pépites Or - Ref. : E-006	PT-02L	Farrow & Ball - London Stone - 6 - Finition laquée + vernis polyuréthane haute résistance
<b>PIERRE - MARBRE - MOSAÏQUE</b>			
PM-01	Fiandre - Plain Core - Semi lustré - R9	PT-05	Laque noir - RAL 9005
PM-01S	Fiandre - Plain Core - Structuré - R11	PT-06	Laque blanche - RAL 9010
PM-02	Fiandre - Sahara noir - Satin	PT-08	Peinture mat - Ref. à déterminer
PM-02L	Fiandre - Sahara noir - Lustré	<b>REVETEMENT SOL SOUPLE</b>	
PM-03	Fiandre - Gold onyx - Semi lustré - R9	RS-01	Sol souple - Forbo - Allura - Light honey oak
PM-04	Fiandre - Precious Stones - Frappuccino	<b>TISSUS</b>	
PM-05L	Fiandre - Glam Bronze Maximum - Lustré	TS-01	Majlita - Ref. : Starlite - Pearl Gelato - JPD2S
PM-06	Mosaïque - Trend - 4+2 coloris à confirmer	TS-03	Majlita - Ref. : Drizzle - Buff - JXCDD1V
PM-07	Mosaïque - Trend - 4+2 coloris à confirmer	TS-04	Majlita - Ref. : Drizzle - Bronze - JXCDDU3V
		TS-05	Kelly Wearster - Lee Jofa - GWF-3708 168
		<b>VERRE</b>	
		VR-01	Verre securit extra clair
		VR-02	Verre securit - impression numérique translucide / aspect sablé
		VR-03	Verre gravé - Gilles Chabrier

LES COTES MENTIONNÉES SUR CES PLANS SONT DONNÉES A TITRE INDICATIF. TOUTES LES MESURES DOIVENT ÊTRE VÉRIFIÉES SUR SITE PAR L'ENTREPRISE AVANT TOUTE EXECUTION

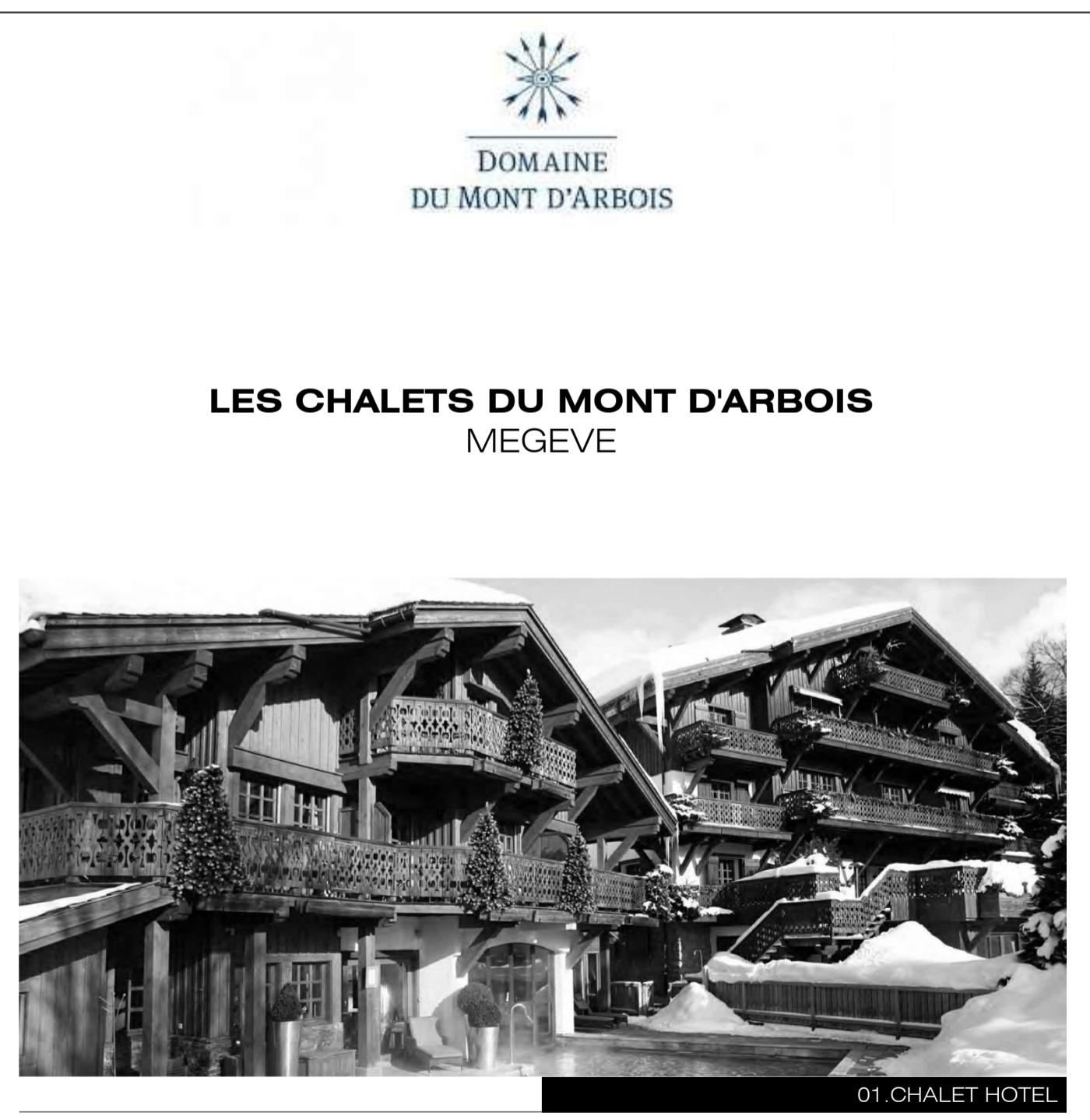

WINE - HOSPITALITY - NATURE  
3001 Route Edmond de Rothschild  
74120 Megève - France  
T +33 4 50 93 59 59  
M +33 7 83 07 22 84  
www.edm-d-montd-arbois.com  
www.ed-heritage.com

**CMA R-1**

**PLAN D'IMPLANTATION**

SPA-R-1-PLN-01  
AVANT PROJET DETAILLÉ  
13 MARS 2019  
Echelle : 1/50°

REVISION	INDEX	DATE	DESIGNATION
A	17/04/2019	17/04/2019	Modifications générales

Pierre-Yves Rochoon  
9, Avenue Maitron  
75008 Paris France  
Tel: 01 44 95 64 84  
pierre.rochoon@design.com

T.Studio Design & Développement  
2,1 des Viviers - Lac Park  
74410 Bourg  
Tel: 04 50 64 44 47  
Fax: 09 66 92 44 47

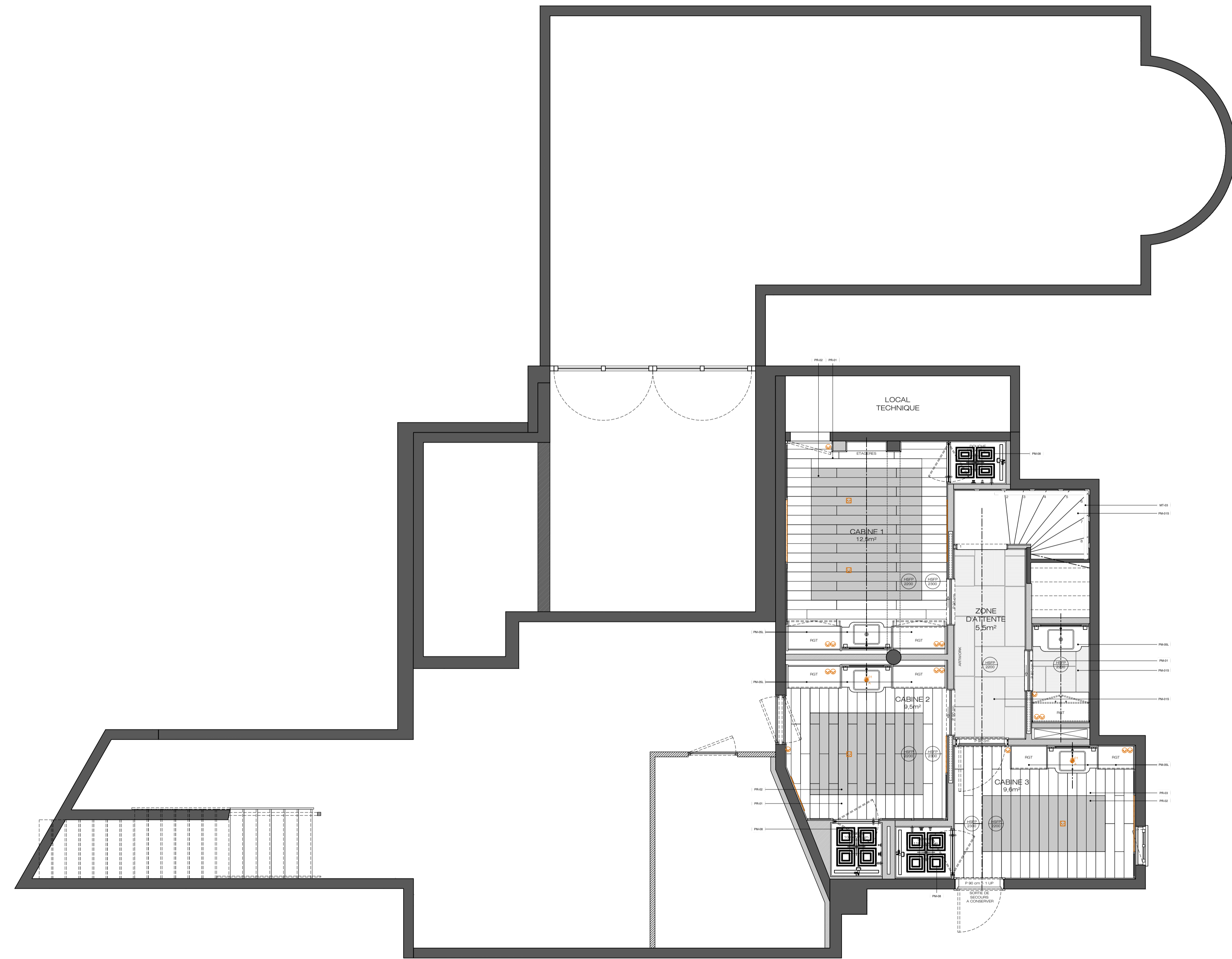

### LEGENDE MATERIAUX

CODE	DESCRIPTION	CODE	DESCRIPTION
<b>BOIS</b>			
BS-01	ALPillignum - Chêne teinté foncé - Finition verni polyuréthane haute résistance	PM-08	Mosaïque - Trend - 5+1 coloris à confirmer
BS-01T	Placage bois tréssés - Hubler T608066 - Finition verni polyuréthane haute résistance	PM-09	Mosaïque - Trend - 4 coloris à confirmer
BS-02	ALPillignum - Ebène de Macassar de fil (10.41RPC) - Finition verni polyuréthane haute résistance	PM-10	Marbre blanc de Calacatta
BS-03	ALPillignum - Chêne clair de fil (10.61RPC) Finition verni polyuréthane haute résistance	PM-11	Dallage en Lauze
BS-03T	Placage bois tréssés - Hubler T608019 - Finition verni polyuréthane haute résistance	<b>PAPIER PEINT</b>	
BS-04	Chêne Avorio - Huilé naturel - Dito PR-01	PP-01	Vinyle - Ref. : Vescom - Silica 7039.03
BS-05	Chêne naturel - Ref. à confirmer	PP-02	Vinyle - Ref. : Vescom - Silica 7039.06
<b>MIROIR</b>			
MR-01	Miroir extra clair	PP-03	Vinyle - Ref. : Vescom - Malta 7037.02
MR-02	Miroir teinté gris (miroir fenêtres condamnée)	PP-04	Vinyle - Ref. : Vescom - Malta 7037.04
<b>METAL</b>			
MT-01	Inox 316L - Finition poli brillant	<b>PARQUET</b>	
MT-02	Chrome (traitement PVD) - Finition brillante	PR-01	Bauwerk - Parquet Chêne Avorio - Brossé en profondeur - Huilé naturel
MT-03	Métal peint - Finition noir mat - RAL 9005	PR-02	Bauwerk - Parquet Chêne fumé Crema - Brossé - B Protect
MT-04	Métal peint - Finition blanc - RAL 9010	<b>PEINTURE</b>	
<b>PANNEAUX DECORATIFS</b>			
PD-01	Résine sculptée - Marotte - Thalweg 33	PT-01M	Farrow & Ball - Slipper Satin - 2004 - Finition mat
PD-02	Dacryl - Plissé Cascade Or - Ref. : B-002	PT-01L	Farrow & Ball - Slipper Satin - 2004 - Finition laqué + vernis polyuréthane haute résistance
PD-03	Dacryl - Pépites de cuivre - Ref. : E-021	PT-02M	Farrow & Ball - London Stone - 6 - Finition mat
PD-03	Dacryl - Pépites Or - Ref. : E-006	PT-02L	Farrow & Ball - London Stone - 6 - Finition laqué + vernis polyuréthane haute résistance
<b>PIERRE - MARBRE - MOSAÏQUE</b>			
PM-01	Fiandre - Plain Core - Semi lustré - R9	PT-05	Laque noir - RAL 9005
PM-01S	Fiandre - Plain Core - Structuré - R11	PT-06	Laque blanche - RAL 9010
PM-02	Fiandre - Sahara noir - Satin	PT-08	Peinture mat - Ref. à déterminer
PM-02L	Fiandre - Sahara noir - Lustré	<b>REVETEMENT SOL SOUPLE</b>	
PM-03	Fiandre - Gold onyx - Semi lustré - R9	RS-01	Sol souple - Forbo - Allura - Light honey oak
PM-03L	Fiandre - Gold onyx - Lustré	<b>TISSUS</b>	
PM-04	Fiandre - Precious Stones - Frappuccino	TS-01	Majilite - Ref. : Starlite - Pearl Gelato - JPD2S
PM-05L	Fiandre - Glam Bronze Maximum - Lustré	TS-03	Majilite - Ref. : Drizzle - Buff - JXCDD1V
PM-06	Mosaïque - Trend - 4+2 coloris à confirmer	TS-04	Majilite - Ref. : Drizzle - Bronze - JXCDDU3V
PM-07	Mosaïque - Trend - 4+2 coloris à confirmer	TS-05	Kelly Wearster - Lee Jofa - GWF-3708 168
<b>VERRE</b>			
		VR-01	Verre securit extra clair
		VR-02	Verre securit - impression numérique translucide / aspect sablé
		VR-03	Verre gravé - Gilles Chabrier

LES COTES MENTIONNÉES SUR CES PLANS SONT DONNÉES A TITRE INDICATIF. TOUTES LES MESURES DOIVENT ÊTRE VÉRIFIÉES SUR SITE PAR L'ENTREPRISE AVANT TOUTE EXECUTION



### LES CHALET DU MONT D'ARBOIS MEGEVE



01. CHALET EVE

**EDMOND DE ROTHSCHILD HERITAGE**  
WINES - HOSPITALITY - NATURE  
3001 Route Edmond de Rothschild  
74120 Megève - France  
T +33 4 50 93 59 59  
M +33 7 83 07 22 84  
www.edh-heritage.com  
www.edh-heritage.com

**P**  
Pierre-Yves Rochon  
9, Avenue Montaigne  
75008 Paris France  
Tel: 01 44 95 64 84  
pierre.yves@piedesign.com

**T**  
T.Studio Design & Développement  
2, des Viviers - Lac Park  
74410 Bourg  
Tel: 04 50 64 44 47  
Fax: 09 66 92 44 47

CMA  
R-1

PLAN  
DE SOL & ELEC.

SPA-R-1-PLN-02  
AVANT PROJET DETAILLÉ  
13 MARS 2019  
Echelle : 1/50<sup>e</sup>

REVISION	INDEX	DATE	DESIGNATION
A		17/04/2019	Modifications générales

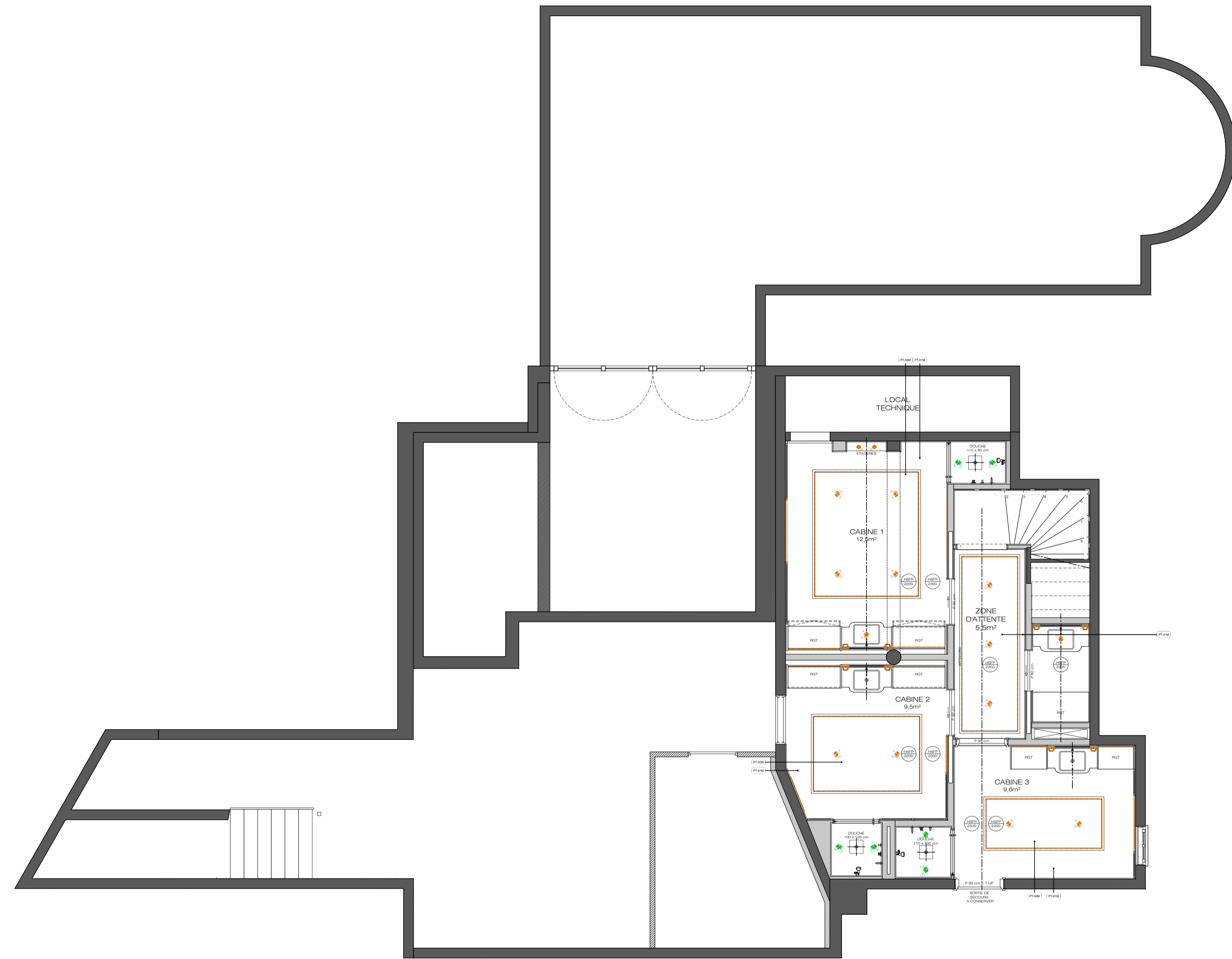

### LEGENDE MATERIAUX

CODE	DESCRIPTION	CODE	DESCRIPTION
<b>BOIS</b>			
BS-01	ALPillignum - Chêne teinté foncé - Finition verni polyuréthane haute résistance	PM-08	Mosaïque - Trend - 5+1 coloris à confirmer
BS-01T	Placage bois tréssés - Hubler T608066 - Finition verni polyuréthane haute résistance	PM-09	Mosaïque - Trend - 4 coloris à confirmer
BS-02	ALPillignum - Ebène de Macassar de fil (10.41RPC) - Finition verni polyuréthane haute résistance	PM-10	Marbre blanc de Calacatta
BS-03	ALPillignum - Chêne clair de fil (10.61RPC) Finition verni polyuréthane haute résistance	PM-11	Dallage en Lauze
BS-03T	Placage bois tréssés - Hubler T608019 - Finition verni polyuréthane haute résistance	<b>PAPIER PEINT</b>	
BS-04	Chêne Avorio - Huilé naturel - Dito PR-01	PP-01	Vinyle - Ref. : Vescom - Silica 7039.03
BS-05	Chêne naturel - Ref. à confirmer	PP-02	Vinyle - Ref. : Vescom - Silica 7039.06
<b>MIROIR</b>			
MR-01	Miroir extra clair	PP-03	Vinyle - Ref. : Vescom - Malta 7037.02
MR-02	Miroir teinté gris (miroir fenêtres condamnée)	PP-04	Vinyle - Ref. : Vescom - Malta 7037.04
<b>METAL</b>			
MT-01	Inox 316L - Finition poli brillant	<b>PARQUET</b>	
MT-02	Chrome (traitement PVD) - Finition brillante	PR-01	Bauwerk - Parquet Chêne Avorio - Brossé en profondeur - Huilé naturel
MT-03	Métal peint - Finition noir mat - RAL 9005	PR-02	Bauwerk - Parquet Chêne fumé Crema - Brossé - B Protect
MT-04	Métal peint - Finition blanc - RAL 9010	<b>PEINTURE</b>	
<b>PANNEAUX DECORATIFS</b>			
PD-01	Résine sculptée - Marotte - Thalweg 33	PT-01M	Farrow & Ball - Slipper Satin - 2004 - Finition mat
PD-02	Dacryl - Plissé Cascade Or - Ref. : B-002	PT-01L	Farrow & Ball - Slipper Satin - 2004 - Finition laqué + vernis polyuréthane haute résistance
PD-03	Dacryl - Pépites de cuivre - Ref. : E-021	PT-02M	Farrow & Ball - London Stone - 6 - Finition mat
PD-03	Dacryl - Pépite Or - Ref. : E-006	PT-02L	Farrow & Ball - London Stone - 6 - Finition laqué + vernis polyuréthane haute résistance
<b>PIERRE - MARBRE - MOSAÏQUE</b>			
PM-01	Fiandre - Plain Core - Semi lustré - R9	PT-05	Laque noir - RAL 9005
PM-01S	Fiandre - Plain Core - Structuré - R11	PT-06	Laque blanche - RAL 9010
PM-02	Fiandre - Sahara noir - Satin	PT-08	Peinture mat - Ref. à déterminer
PM-02L	Fiandre - Sahara noir - Lustré	<b>REVETEMENT SOL SOUPLE</b>	
PM-03	Fiandre - Gold onyx - Semi lustré - R9	RS-01	Sol souple - Forbo - Allura - Light honey oak
PM-03L	Fiandre - Gold onyx - Lustré	<b>TISSUS</b>	
PM-04	Fiandre - Precious Stones - Frappuccino	TS-01	Majilite - Ref. : Starlite - Pearl Gelato - JPD2S
PM-05L	Fiandre - Glam Bronze Maximum - Lustré	TS-03	Majilite - Ref. : Drizzle - Buff - JXCDD1V
PM-06	Mosaïque - Trend - 4+2 coloris à confirmer	TS-04	Majilite - Ref. : Drizzle - Bronze - JXCDDU3V
PM-07	Mosaïque - Trend - 4+2 coloris à confirmer	TS-05	Kelly Wearster - Lee Jofa - GWF-3708 168
<b>VERRE</b>			
		VR-01	Verre securit extra clair
		VR-02	Verre securit - impression numérique translucide / aspect sablé
		VR-03	Verre gravé - Gilles Chabrier

LES COTES MENTIONNÉES SUR CES PLANS SONT DONNÉES A TITRE INDICATIF. TOUTES LES MESURES DOIVENT ÊTRE VÉRIFIÉES SUR SITE PAR L'ENTREPRISE AVANT TOUTE EXECUTION



### LES CHALETS DU MONT D'ARBOIS MEGEVE



01. CHALET EVE

**EDMOND DE ROTHSCHILD HERITAGE**  
WINE - HOSPITALITY - NATURE  
3001 Route Edmond de Rothschild  
74120 Megève - France  
T +33 4 50 53 59 59  
M +33 7 83 07 22 84  
www.edh-heritage.com  
www.ed-heritage.com

**P**  
Pierre-Yves Rochon  
9, Avenue Montaigne  
75008 Paris France  
Tel: 01 44 95 64 84  
pierre.yves@p-y.com

**T**  
T.Studio Design & Développement  
2, des Vivers - Lac Park  
74410 Bourg  
Tel: 04 50 64 44 47  
Fax: 09 66 92 44 47

CMA  
R-1

PLAN DE PLAFOND  
& D'ÉCLAIRAGE

SPA-R-1-PLN-03  
AVANT PROJET DÉTAILLÉ  
13 MARS 2019  
Echelle : 1/50<sup>e</sup>

REVISION	INDEX	DATE	DESIGNATION
A		17/04/2019	Modifications générales