

Sous-face dalle béton à traiter (chambre au-dessus)

Acoustique

LEGENDE MATERIAUX			
CODE	DESCRIPTION	CODE	DESCRIPTION
BOIS		PAPIER PEINT	
BS-01	ALPlignum - Chêne teinté foncé - Finition verni polyuréthane haute résistance	PP-01	Vinyle - Ref. : Vescom - Tonga 1082.02
BS-011	Placage bois tréssés - Hubler T60B066 - Finition verni polyuréthane haute résistance	PP-02	Vinyle - Ref. : Vescom - Tonga 1082.10
		PP-03	Vinyle - Ref. : Vescom - Malta 7037.02
BS-02	ALPlignum - Ebène de Macassar de fil (10.41RPC) - Finition verni polyuréthane haute résistance	PP-04	Vinyle - Ref. : Vescom - Malta 7037.04
		PARQUET	
BS-03	ALPlignum - Chêne clair de fil (10.61RPC) Finition verni polyuréthane haute résistance	PR-01	Bauwerk - Parquet Chêne Avorio - Brossé en profondeur - Huilé naturel
BS-031	Placage bois tréssés - Hubler T60B019 - Finition verni polyuréthane haute résistance	PR-02	Bauwerk - Parquet Chêne fumé Crema - Brossé - B Protect
BS-04	Chêne Avorio - Huilé naturel - Dito PR-01	PEINTURE	
MIROIR		PT-01	Farrow & Ball - Slipper Satin - 2004
MR-01	Miroir extra clair	PT-02	Farrow & Ball - Cord - 16
METAL		PT-03	Farrow & Ball - London Stone - 6
MT-01	Inox 316L - Finition poli brillant	PT-04	Farrow & Ball - London Clay - 244
MT-02	Chrome (traitement PVD) - Finition brillante	PT-05	Laque noir - RAL 9005
MT-03	Métal peint - Finition noir mat - RAL 9005	PT-06	Laque blanche - RAL 9010
MT-04	Métal peint - Finition blanc - RAL 9010	PT-07	Peinture faux-marbre blanc de Calacatta
REVETEMENT SOL SOUPLE		REVETEMENT SOL SOUPLE	
PD-01	Résine sculptée - Marotte - Thalweg 33	RS-01	Sol souple - Forbo - Allura - Light honey oak
PD-02	Dacryl - Pépites de cuivre - Ref. : E-021	TISSUS	
PD-03	Dacryl - Plissé Cascade Or - Ref. : B-002	TS-01	Majilite - Ref. : Starlite - Pearl Gelato - JPD2S
PIERRE - MARBRE - MOSAÏQUE		TS-02	Majilite - Ref. : Starlite - Fawn - JPE1V
PM-01	Fiandre - Plain Core - Semi lustré - R9	TS-03	Majilite - Ref. : Drizzle - Buff - JXCDD1V
PM-01S	Fiandre - Plain Core - Structuré - R11	TS-04	Majilite - Ref. : Drizzle - Bronze - JXCDD3V
PM-02	Fiandre - Sahara noir - Satin	TS-05	Kelly Wearster - Lee Jofa - GWF-3708 16B
PM-02L	Fiandre - Sahara noir - Lustré	VERRE	
PM-03	Fiandre - Gold onyx - Semi lustré - R9	VR-01	Verre securit extra clair
PM-03L	Fiandre - Gold onyx - Lustré	VR-02	Verre securit - impression numérique translucide / aspect sablé
PM-04	Fiandre - Precious Stones - Frappuccino	VR-03	Verre gravé - Gilles Chabrier
PM-05	Fiandre - Glam Bronze Maximum	AUTRES MATERIAUX	
PM-06	Mosaïque - Trend - 4+2 coloris à confirmer	AM-01	Mur de sel de sel de Himalaya
PM-07	Mosaïque - Trend - 4+2 coloris à confirmer		
PM-08	Mosaïque - Trend - 5+1 coloris à confirmer		
PM-09	Mosaïque - Trend - 4 coloris à confirmer		
PM-10	Marbre blanc de Calacatta		

LES COTES MENTIONNÉES SUR CES PLANS SONT DONNÉES A TITRE INDICATIF. TOUTES LES MESURES DOIVENT ÊTRE VÉRIFIÉES SUR SITE PAR L'ENTREPRISE AVANT TOUTE EXECUTION



DOMAINE  
DU MONT D'ARBOIS

**LES CHALETS DU MONT D'ARBOIS**  
MEGEVE

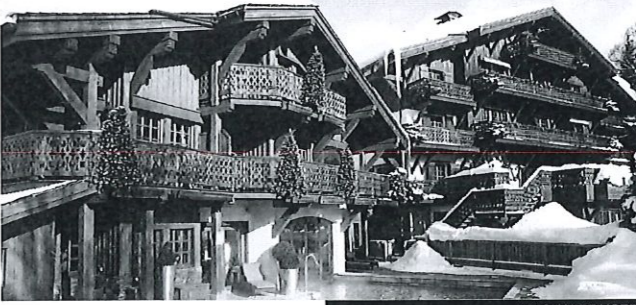

01.CHALET HOTEL



EDMOND DE ROTHSCHILD HERITAGE  
VIRES - HOSPITALITY - NATURE  
300 Route Edmond de Rothschild  
74100 Megève - France  
T : +33 4 50 93 59 59  
M : +33 7 83 97 23 84  
www.edh-heritage.com  
www.edh-heritage.com

CMA RDJ PLAN D'IMPLANTATION

SPA-RDJ-PLN 01  
AVANT PROJET DÉTAILLÉ  
13 MARS 2019  
Echelle : 1/50'

REVISION	INDEX	DATE	DESIGNATION

Pierre-Yves Rochon  
9, Avenue Malgrange  
75008 Paris France  
Tel : 01 48 95 61 81  
paris@pyd-design.com

TStudio Design & Développement  
Z. Les Viviers - Les Park  
74410 Dampst  
Tel : 04 50 64 41 47  
Fax : 04 50 92 41 47

Acoustique

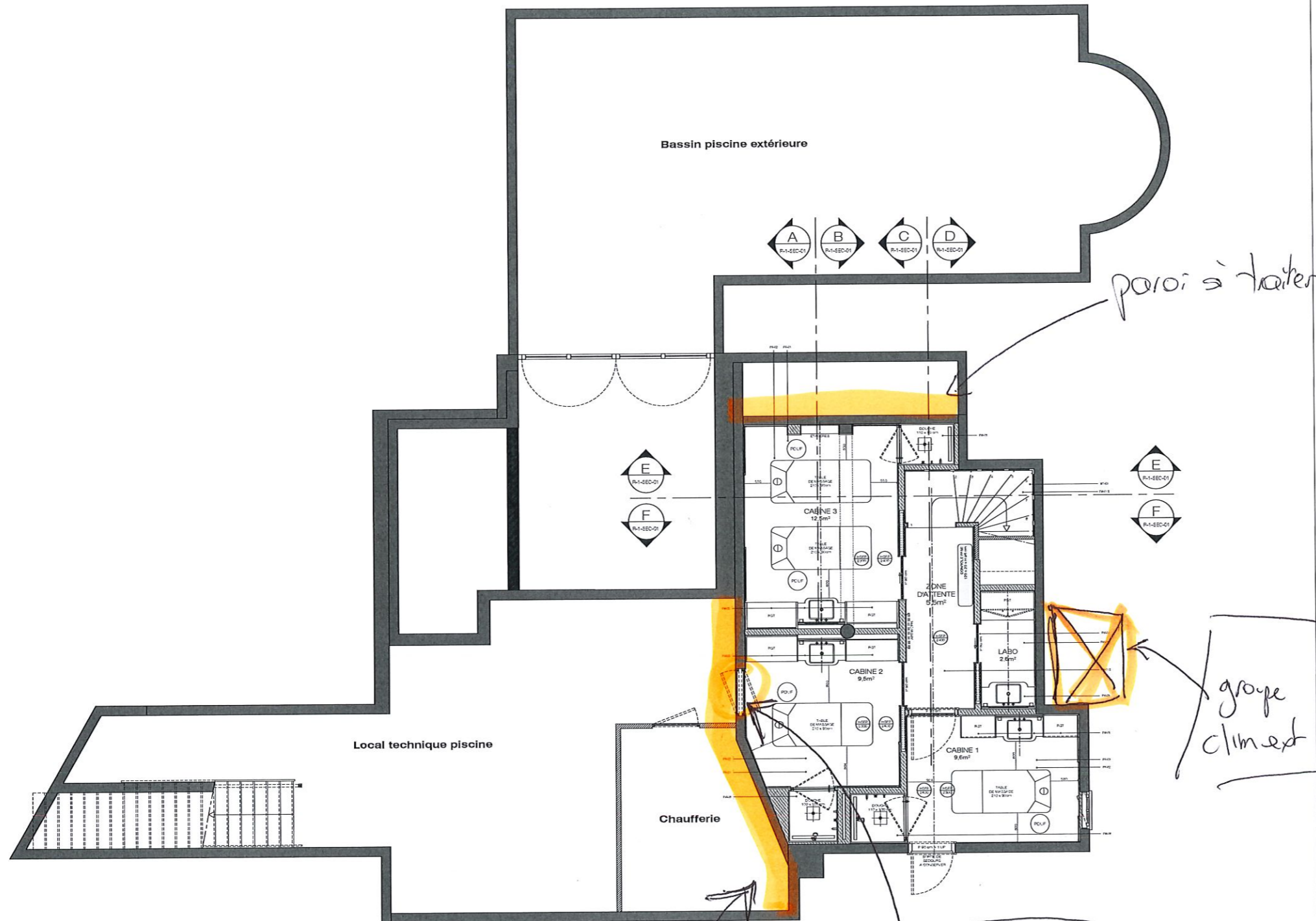

A B C D

E F

paroi à traiter

groupe clim ext

porte à traiter

paroi à traiter (+ sous face dalle si besoin)

LEGENDE MATERIAUX

CODE	DESCRIPTION	CODE	DESCRIPTION
BOIS			
PAPIER PEINT			
BS-01	ALPillignum - Chêne teinté foncé - Finition verni polyuréthane haute résistance	PP-01	Vinyle - Ref. : Vescom - Tonga 1082.02
BS-011	Placage bois tréssés - Hubler T608066 - Finition verni polyuréthane haute résistance	PP-02	Vinyle - Ref. : Vescom - Tonga 1082.10
		PP-03	Vinyle - Ref. : Vescom - Malta 7037.02
BS-02	ALPillignum - Ebène de Macassar de fil (10.41RFC) - Finition verni polyuréthane haute résistance	PP-04	Vinyle - Ref. : Vescom - Malta 7037.04
		PARQUET	
BS-03	ALPillignum - Chêne clair de fil (10.61RFC) Finition verni polyuréthane haute résistance	PR-01	Bauwerk - Parquet Chêne Avorio - Brossé en profondeur - Huilé naturel
BS-031	Placage bois tréssés - Hubler T608019 - Finition verni polyuréthane haute résistance	PR-02	Bauwerk - Parquet Chêne fumé Crema - Brossé - B Protect
BS-04	Chêne Avorio - Huilé naturel - Dito PR-01	PEINTURE	
MIROIR			
MR-01	Miroir extra clair	PT-01	Farrow & Ball - Slipper Satin - 2004
METAL			
MT-01	Inox 316L - Finition poli brillant	PT-02	Farrow & Ball - Cord - 16
MT-02	Chrome (traitement PVD) - Finition brillante	PT-03	Farrow & Ball - London Stone - 6
MT-03	Métal peint - Finition noir mat - RAL 9005	PT-04	Farrow & Ball - London Clay - 244
MT-04	Métal peint - Finition blanc - RAL 9010	PT-05	Laque noir - RAL 9005
		PT-06	Laque blanche - RAL 9010
		PT-07	Peinture faux-marbre blanc de Calacatta
REVETEMENT SOL SOUPLE			
PANNEAUX DECORATIFS			
PD-01	Résine sculptée - Marotte - Thalweg 33	RS-01	Sol souple - Forbo - Allura - Light honey oak
PD-02	Dacryl - Pépites de cuivre - Ref. : E-021	TISSUS	
PD-03	Dacryl - Plissé Cascade Or - Ref. : B-002	TS-01	Majilite - Ref. : Starlite - Pearl Gelato - JPD2S
PIERRE - MARBRE - MOSAÏQUE			
PM-01	Flandre - Plain Core - Semi lustré - R9	TS-02	Majilite - Ref. : Starlite - Fawn - JPE1V
PM-01S	Flandre - Plain Core - Structuré - R11	TS-03	Majilite - Ref. : Drizzle - Buff - JXCDD1V
PM-02	Flandre - Sahara noir - Satin	TS-04	Majilite - Ref. : Drizzle - Bronze - JXCDDU3V
PM-02L	Flandre - Sahara noir - Lustré	TS-05	Kelly Wearster - Lee Jofa - GWF-3708 16B
PM-03	Flandre - Gold onyx - Semi lustré - R9	VERRE	
PM-03L	Flandre - Gold onyx - Lustré	VR-01	Verre securit extra clair
PM-04	Flandre - Precious Stones - Frappuccino	VR-02	Verre securit - impression numérique translucide / aspect sablé
PM-05	Flandre - Glam Bronze Maximum	VR-03	Verre gravé - Gilles Chabrier
PM-06	Mosaïque - Trend - 4+2 coloris à confirmer	AUTRES MATERIAUX	
PM-07	Mosaïque - Trend - 4+2 coloris à confirmer	AM-01	Mur de sel de sel de l'himalaya
PM-08	Mosaïque - Trend - 5+1 coloris à confirmer		
PM-09	Mosaïque - Trend - 4 coloris à confirmer		
PM-10	Marbre blanc de Calacatta		

LES COTES MENTIONNÉES SUR CES PLANS SONT DONNÉES A TITRE INDICATIF. TOUTES LES MESURES DOIVENT ÊTRE VÉRIFIÉES SUR SITE PAR L'ENTREPRISE AVANT TOUTE EXECUTION



LES CHALETS DU MONT D'ARBOIS  
MEGEVE

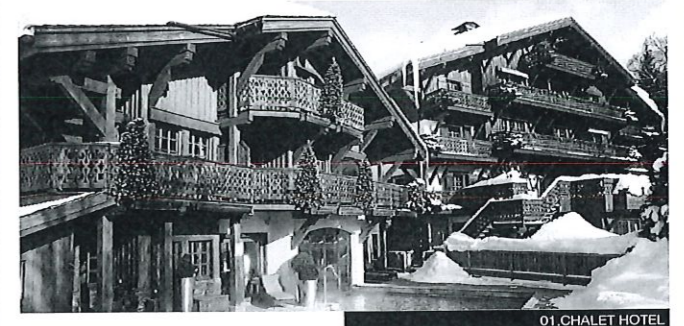

EDMOND DE ROTHSCCHILD HERITAGE  
WINES - HOSPITALITY - NATURE  
300 Route Edmond de Rothschild  
74120 Sillingy - France  
T +33 4 50 93 59 59  
M +33 7 83 07 22 84  
www.edm-heritage.com

Pierre-Yves Rochoy  
8, Avenue d'Alsace  
75008 Paris France  
Tel 01 44 99 84 84  
p.y.rochoy@py-design.com

T.Studio Design & Développement  
21 Rue Vivienne - Les Pavés  
74410 Duingy  
Tel 04 50 61 41 47  
Fax 09 66 92 41 47

CMA R-1	PLAN D'IMPLANTATION
SPA-R-1-PLN-01 AVANT PROJET DÉTAILLÉ 13 MARS 2019 Echelle : 1/50°	
REVISION	
INDEX	DATE
DESIGNATION	