Département de
L'ISERE

Commune de
Biviers

Section AH
Lieu dit "Evequaux"

septembre 2020

Réf. :10717-p7607a

Propriété de l'indivision ODION

PLAN DE VENTE DU LOT 6

PA n° 038 045 19 10001 M01

Valant descriptif de bornage
au sens de l'article L 115-4 du Code de l'Urbanisme

a	janvier 2021	Conforme au DMPC n° 1057 Z

ECHELLE: 1/200

Rattachement : RGF 93 - CC45 , NGF IGN 69

CEMAP Géomètres-Experts

GRENOBLE
46, Av. Albert 1er de Belgique
Tél : 04 76 46 70 93
Fax : 04 76 85 23 81
grenoble@cemapgeo.com

ENTRE-DEUX-GUIERS
Place Centrale
Tél. : 04 76 66 07 15
Fax : 04 76 66 02 39
e2g@cemapgeo.com

PONTCHARRA
440, Rue du Stade
Tél. : 04 76 97 62 20
Fax : 04 76 97 69 78
pontcharra@cemapgeo.com

SAINTE-HELENE-DU-LAC
Parc d'activités ALPESPACE
116 Rue Paul Emile Victor
Tél. : 04 79 70 03 48
alpespace@cemapgeo.com

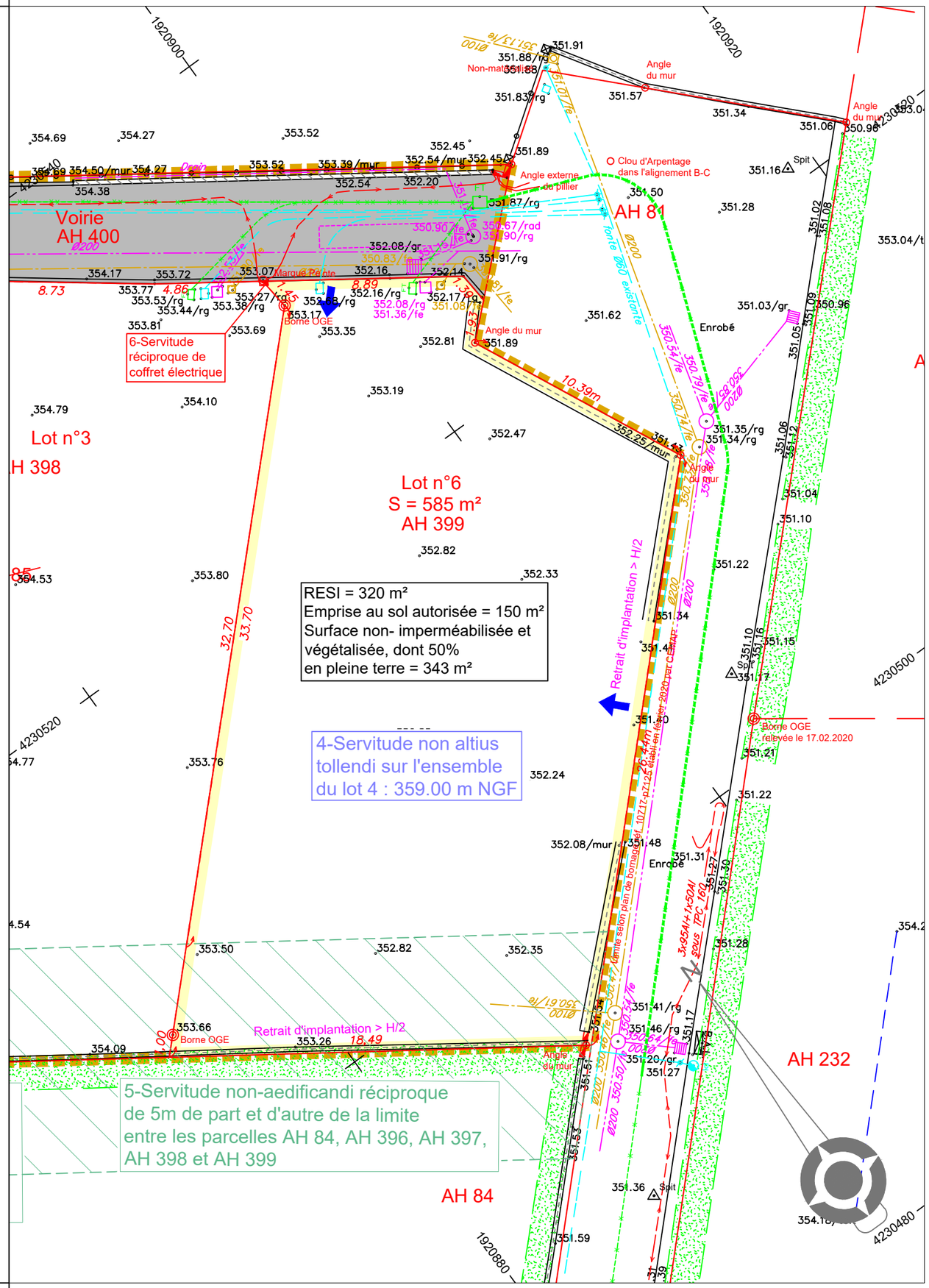

Légende :

- Application cadastrale (Valeur indicative non garantie)
- Limite de propriété
- Limite du lot
- Périmètre du Permis d'Aménager
- Zone de non implantation des constructions (hors piscine et terrasse)
- Entrée de lot conseillée
- Réseau d'adduction d'eau potable
- Réseau d'eaux pluviales
- Réseau d'eaux usées
- Réseau de télécommunication souterrain
- Réseau électrique
- Voirie en enrobé

Élément de réseau projeté :

- Réseau de télécommunication souterrain

NOTA :
Le lot est situé en zone UB du PLU

Servitudes représentées au plan à créer :
4 - Servitude non altius tollendi à 359.00m NGF sur l'ensemble du lot 6
5 - Servitude non aedificandi réciproque de 5 m de part et d'autre
de la limite entre les parcelles AH 84 et AH 396, AH 397, AH 398 et AH 399
6 - Servitude réciproque de coffret électrique entre les lots 5 (AH 398) et 6 (AH 399)

Document original authentifié
par le cachet et la signature
du Géomètre-Expert