

<u>Maîtrise d'Ouvrage</u>	<u>Assistant à la Maîtrise d'Ouvrage</u>
Commune de Montferrand-le-Château 45 rue de Besançon 25320 Montferrand-le-Château Tél : 03 81 56 52 09	Monsieur Philippe Héry Communauté d'Agglomération du Grand Besançon Centre technique municipal, 94 avenue Clémenceau 25000 Besançon Tél : 03 81 41 55 48

NATURE DE L'OPERATION

Projet du Centre-Bourg de Montferrand-le-Château

Tranche optionnelle 2 : Bâtiments réhabilités / Espace multi-accueil



<u>Architecte mandataire</u> AAS Architectures Adelfo Scaranello 17 rue Lucien Febvre, 25000 Besançon - Tél : 03 81 88 67 10 207 rue Saint-Maur, 75010 Paris - Tél : 01 42 01 13 55 Mail : agence@aascaranello.fr		<u>Architecte associé / OPC</u> BQ+A SARL Bernard Quirot architecte et associés 16 rue des Châteaux, 70140 Pesmes Tél : 03 84 31 27 99 Mail : quirot.associes@orange.fr
<u>BET Fluides</u> Nicolas Ingénieries 181 chemin du Rafour, BP 68, 69572 Dardilly cedex Tél : 04 78 66 65 90 Mail : agence@be-nicolas.com	<u>BET Structure</u> Batiserf 11 boulevard Langevin, 38600 Fontaine Tél : 04 76 24 83 80 Mail : agence@batiserf.com	<u>BET Ingénierie restauration</u> CLIC SA 9 rue du Dr Normand, BP 345 39104 Dole Cedex Mail : contac@beclic.fr
<u>BET Acoustique</u> Echologos 24 boulevard de la Chantoune, 38700 La Tronche Tél : 04 76 89 36 63 Mail : grenoble@echologos.com	<u>BET VRD / Aménagement urbain</u> Berest 8A rue Jacquard, 25000 Besançon Tél : 03 81 82 10 97 Mail : berest.25@berest.fr	<u>BET Economie</u> Images et Calculs 11 rue Alfred de Vigny, 25000 Besançon Tél : 03 81 80 85 50 Mail : contact@ic-ingenierie.fr

Carnet de détails

<u>Précision(s)</u>				<u>Echelle(s)</u>		
			/			
<u>Emetteur</u>	<u>Phase</u>	<u>Type de document</u>	<u>Lot</u>	<u>Numéro</u>	<u>Indice</u>	<u>Date</u>
AAS	DCE	PLANS	ARCHI	AAS-R2-DET	/	DEC. 2017

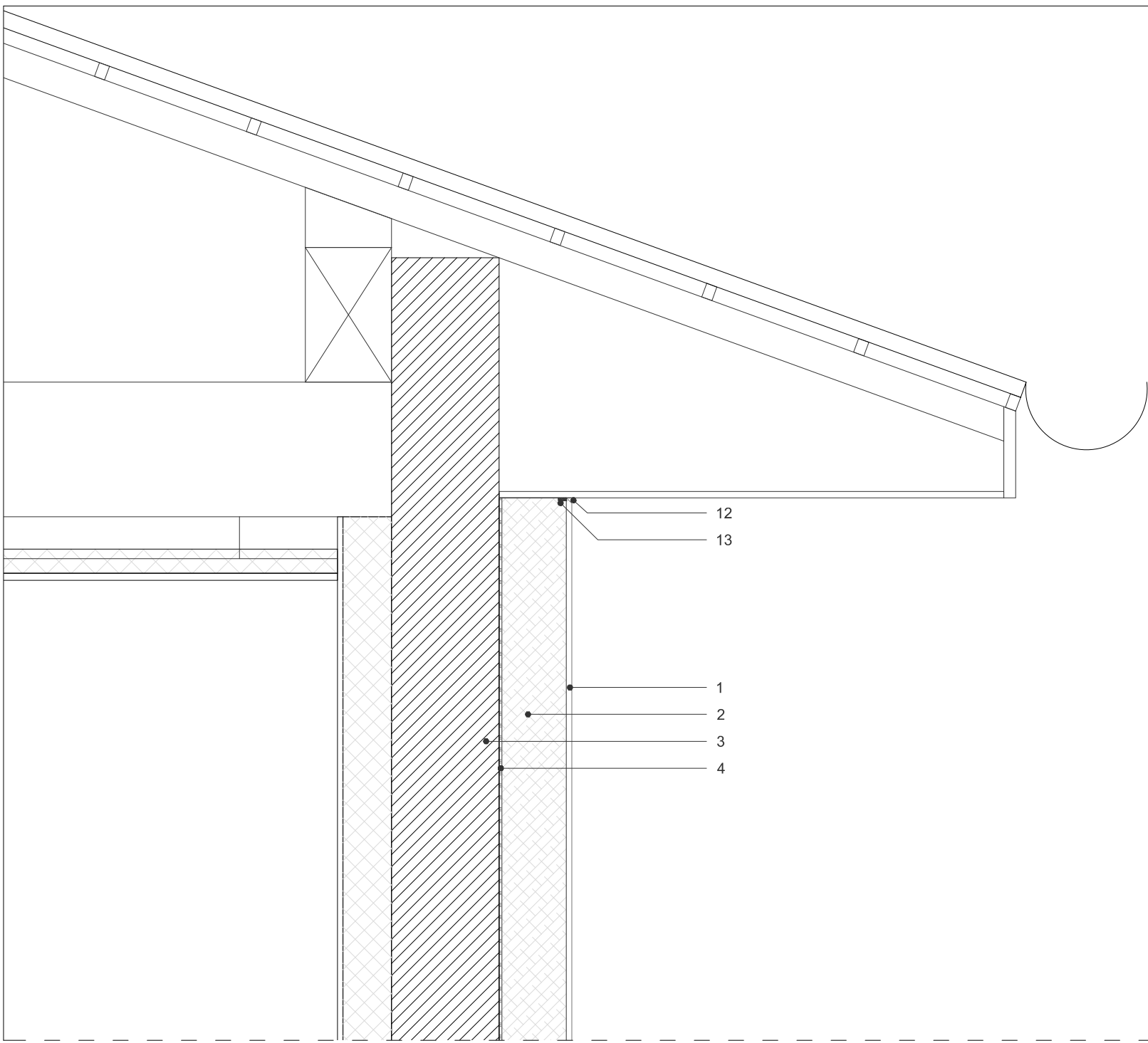

Légende

1. Fibre de verre avec enduit de marouflage et couche de finition y compris peinture
2. Panneau isolant
3. Support maçonné existant
4. Colle adaptée au support sur toute la surface
5. Enduit de ragréage pour l'étanchéité des soubassements et des parties enterrées
6. Panneau isolant adapté aux soubassements et aux parties enterrées
7. Profil d'arrêt d'enduit en aluminium
Type StoProfil d'arrêt d'enduit
8. Finition pour partie enterrée
9. Étanchéité selon la norme en vigueur
10. Film à picots en tant que protection mécanique
11. Reprise d'enrobé au pourtour
12. Joint de mouvement à la truelle
13. Joint compribandé
14. Cale de compression isolante
Type StoFix quader HD Maxi
15. Store Griesser Soliroil 2
Guidage par cable
Manœuvre électrique
Posé sans coffre
16. Tôle forte 3 mm
Pente pour écoulement de l'eau
Y compris cales pour joint creux périphérique
Finition laquée, teinte au choix de l'architecte
17. Tôle forte 3 mm d'habillage des tableaux
Y compris cales pour joint creux périphérique
Finition laquée, teinte au choix de l'architecte
18. Fenêtre aluminium type Wicona Wiclina 65 ou 75 Evo
Ouvrant cachés
Finition aluminium anodisé naturel ou aluminium laqué, teinte au choix de l'architecte
19. Reprise d'enduits et mise en peinture sur 3 faces
20. Tablette medium hydro 22 mm
Grain d'orge au droit de la fenêtre
21. Appui de fenêtre en tôle forte 3 mm
Pente pour écoulement de l'eau et goutte d'eau
Finition laquée, teinte au choix de l'architecte

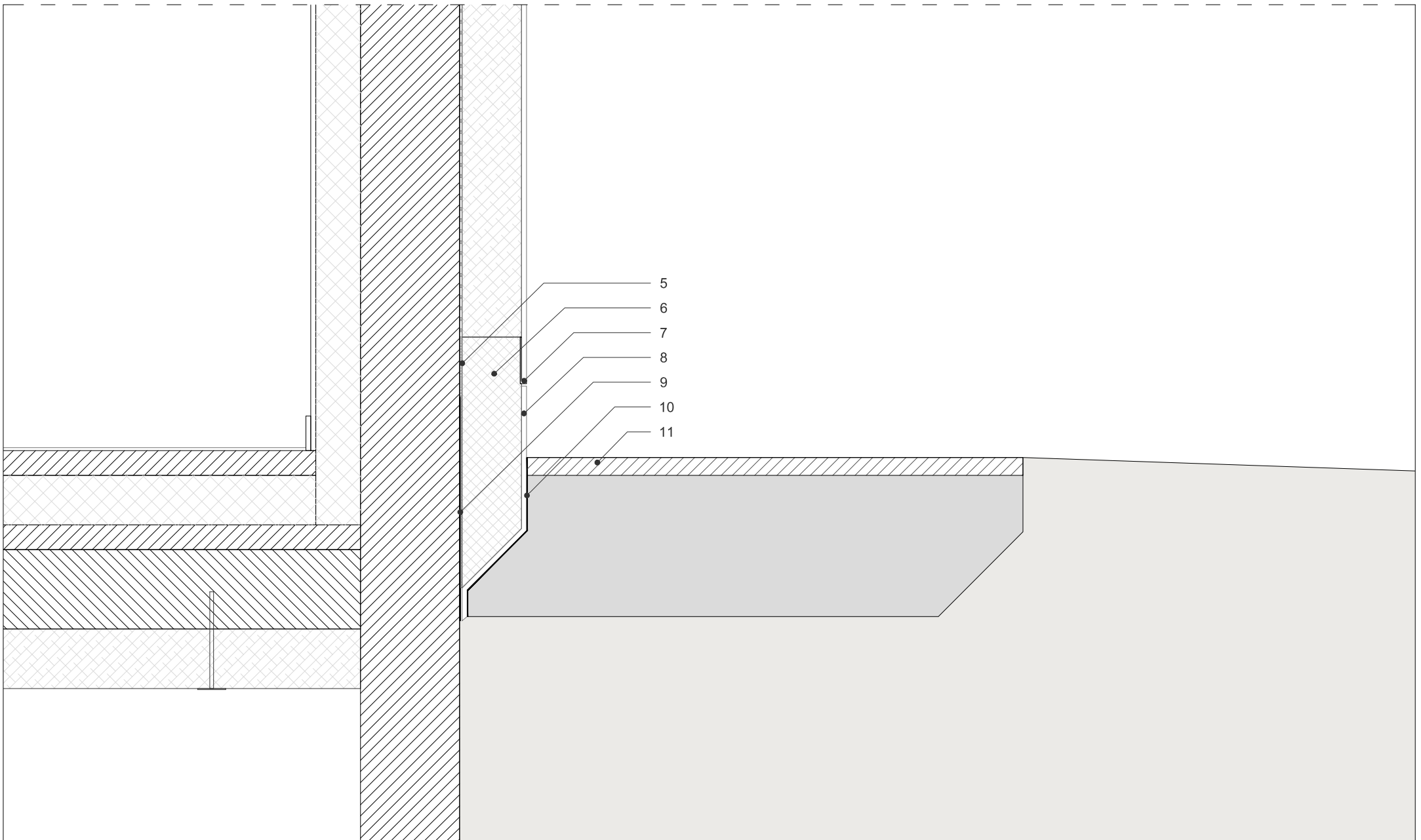

Coupe - Echelle : 1/10

NOTA : Toutes les côtes sont données à titre indicatif et seront à contrôler sur place.

Maîtrise d'Ouvrage		Assistant à la Maîtrise d'Ouvrage		Architecte mandataire		Architecte associé / OPC		CARNET DE DETAILS			Centre-Bourg de Montferrand-le-Château - Tranche optionnelle 2 : EMA			
Commune de Montferrand-le-Château 45 rue de Besançon 25320 Montferrand-le-Château Tél : 03 81 56 52 09		Monsieur Philippe Héry / CAGB Centre technique municipal 94 avenue Clémenceau, 25000 Besançon Tél : 03 81 41 55 48		AAS Architectures Adelfo Scaranello 17 rue Lucien Febvre 25000 Besançon Tél : 03 81 88 67 10		BQ+A Bernard Quirot archi. et assoc. 16 rue des Châteaux, 70140 Pesmes Tél : 03 84 31 27 99		Carnet de détails architecte			DET.01 - Isolation thermique par l'extérieur		Echelle(s) : 1/10e	Indice :
											Date : Décembre 2017		Phase : DCE	

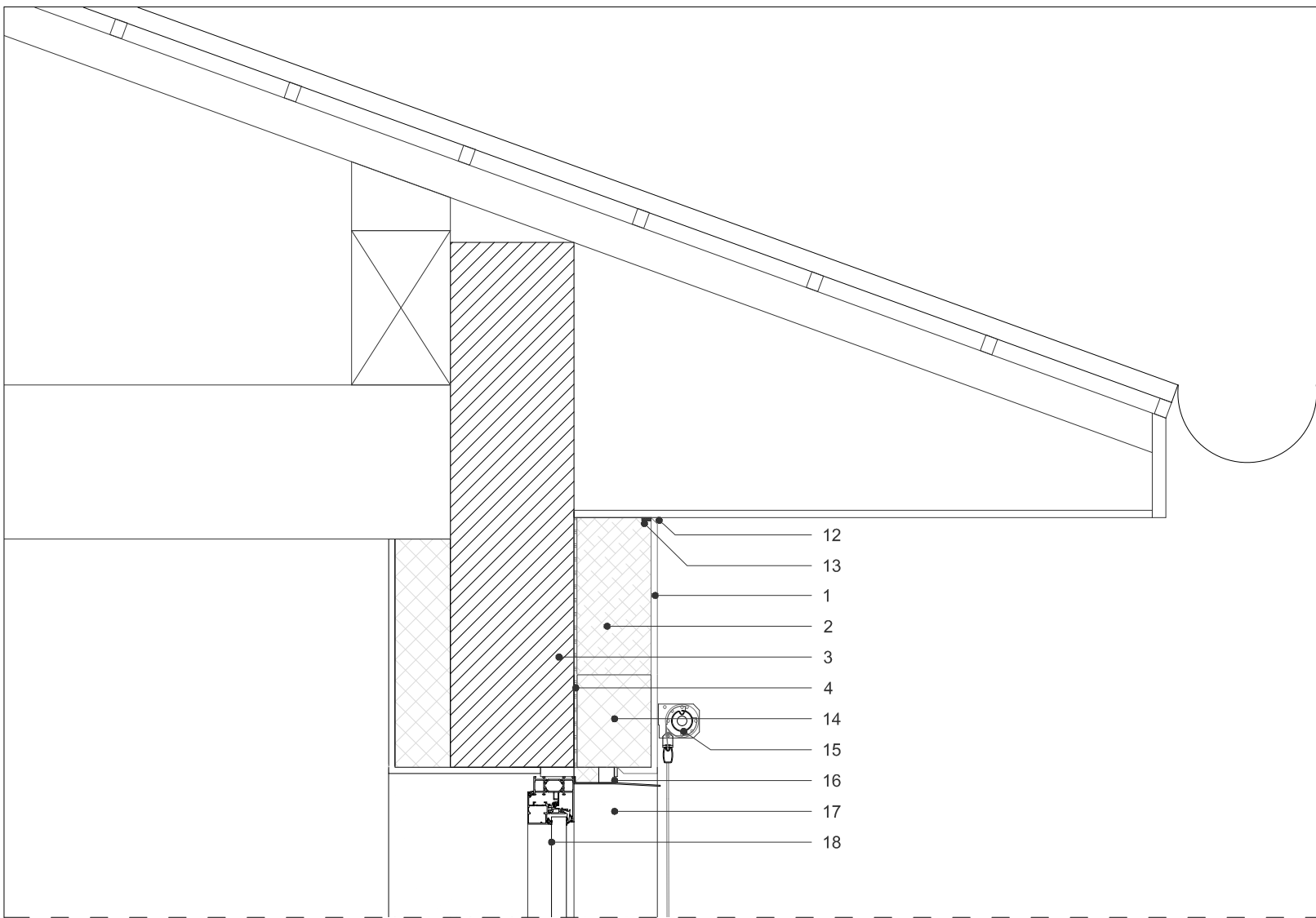

Légende

1. Fibre de verre avec enduit de marouflage et couche de finition y compris peinture
2. Panneau isolant
3. Support maçonné existant
4. Colle adaptée au support sur toute la surface
5. Enduit de ragréage pour l'étanchéité des soubassements et des parties enterrées
6. Panneau isolant adapté aux soubassements et aux parties enterrées
7. Profil d'arrêt d'enduit en aluminium Type StoProfil d'arrêt d'enduit
8. Finition pour partie enterrée
9. Étanchéité selon la norme en vigueur
10. Film à picots en tant que protection mécanique
11. Reprise d'enrobé au pourtour
12. Joint de mouvement à la truelle
13. Joint compriband
14. Cale de compression isolante Type StoFix quader HD Maxi
15. Store Griesser Solirol 2 Guidage par câble Manœuvre électrique Posé sans coffre
16. Tôle forte 3 mm
Pente pour écoulement de l'eau
Y compris cales pour joint creux périphérique
Finition laquée, teinte au choix de l'architecte
17. Tôle forte 3 mm d'habillage des tableaux
Y compris cales pour joint creux périphérique
Finition laquée, teinte au choix de l'architecte
18. Fenêtre aluminium type Wicona Wicline 65 ou 75 Evo Ouvrant cachés
Finition aluminium anodisé naturel ou aluminium laqué, teinte au choix de l'architecte
19. Reprise d'enduits et mise en peinture sur 3 faces
20. Tablette medium hydro 22 mm
Grain d'orge au droit de la fenêtre
21. Appui de fenêtre en tôle forte 3 mm
Pente pour écoulement de l'eau et goutte d'eau
Finition laquée, teinte au choix de l'architecte

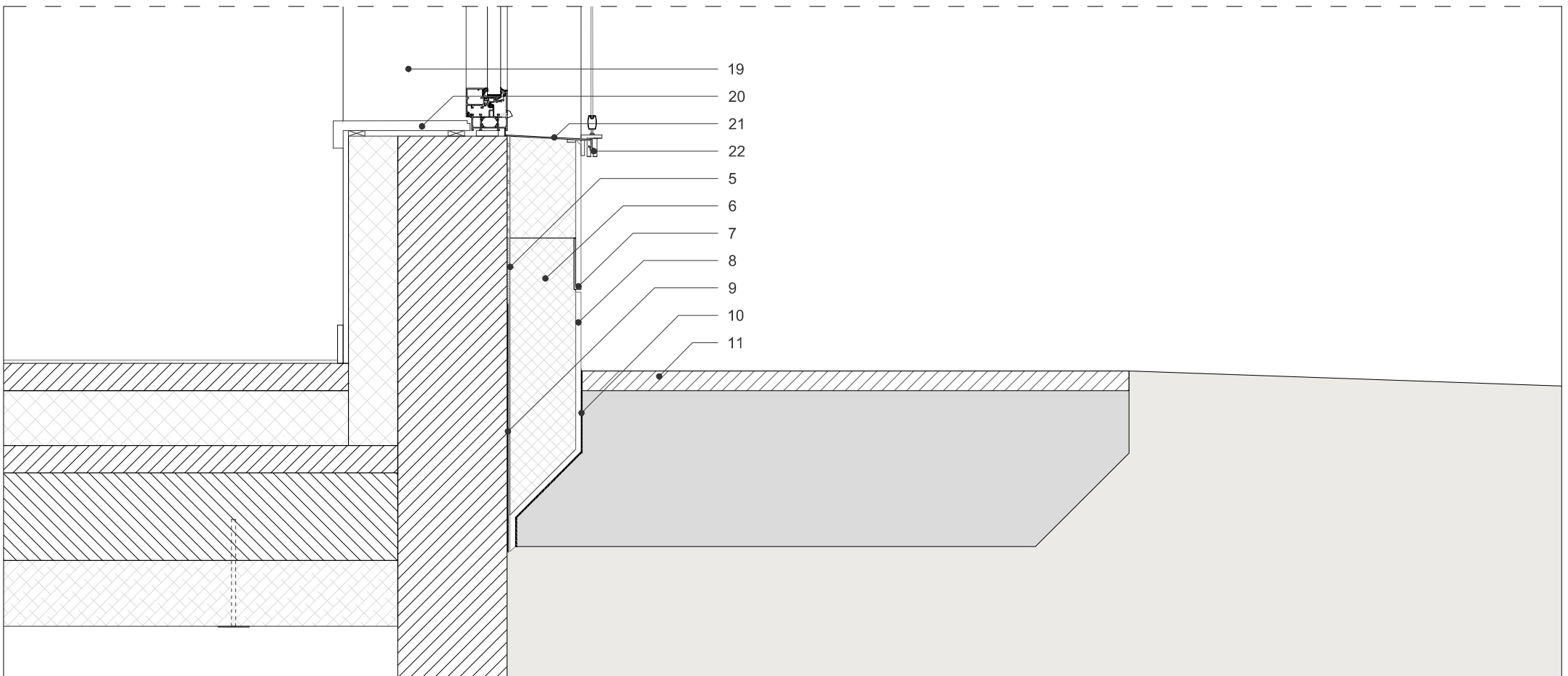

Coupe - Echelle : 1/10

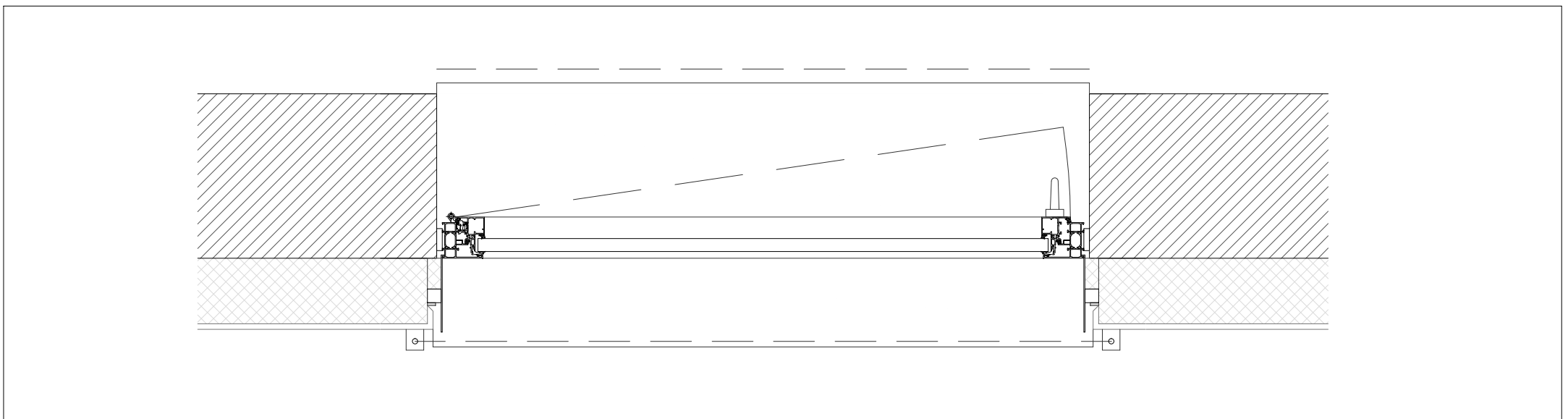

Plan d'une baie type - Echelle : 1/10

NOTA : Toutes les côtes sont données à titre indicatif et seront à contrôler sur place.

Maîtrise d'Ouvrage Commune de Montferrand-le-Château 45 rue de Besançon 25320 Montferrand-le-Château Tél : 03 81 56 52 09		Assistant à la Maîtrise d'Ouvrage Monsieur Philippe Héry / CAGB Centre technique municipal 94 avenue Clémenceau, 25000 Besançon Tél : 03 81 41 55 48		Architecte mandataire AAS Architectures Adelfo Scaranello 17 rue Lucien Febvre 25000 Besançon Tél : 03 81 88 67 10		Architecte associé / OPC BQ+A Bernard Quirot archi. et assoc. 16 rue des Châteaux, 70140 Pesmes Tél : 03 84 31 27 99		CARNET DE DETAILS Carnet de détails architecte			Centre-Bourg de Montferrand-le-Château - Tranche optionnelle 2 : EMA		
						DET.02 - Isolation thermique par l'extérieur / coupe sur une baie		Echelle(s) : 1/10e Date : Décembre 2017		Indice : Phase : DCE			

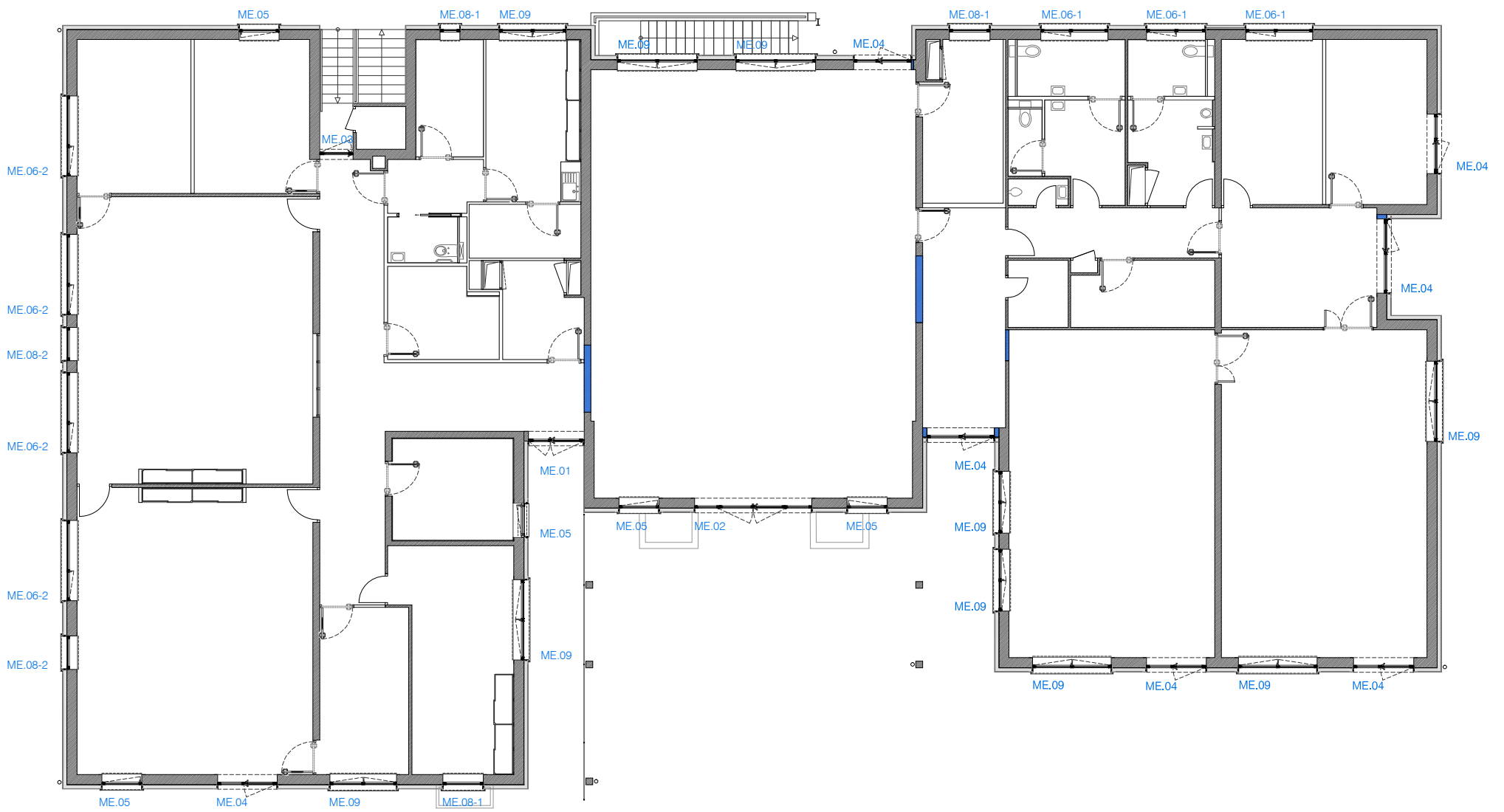

Repérage des menuiseries
Plan - Sans échelle

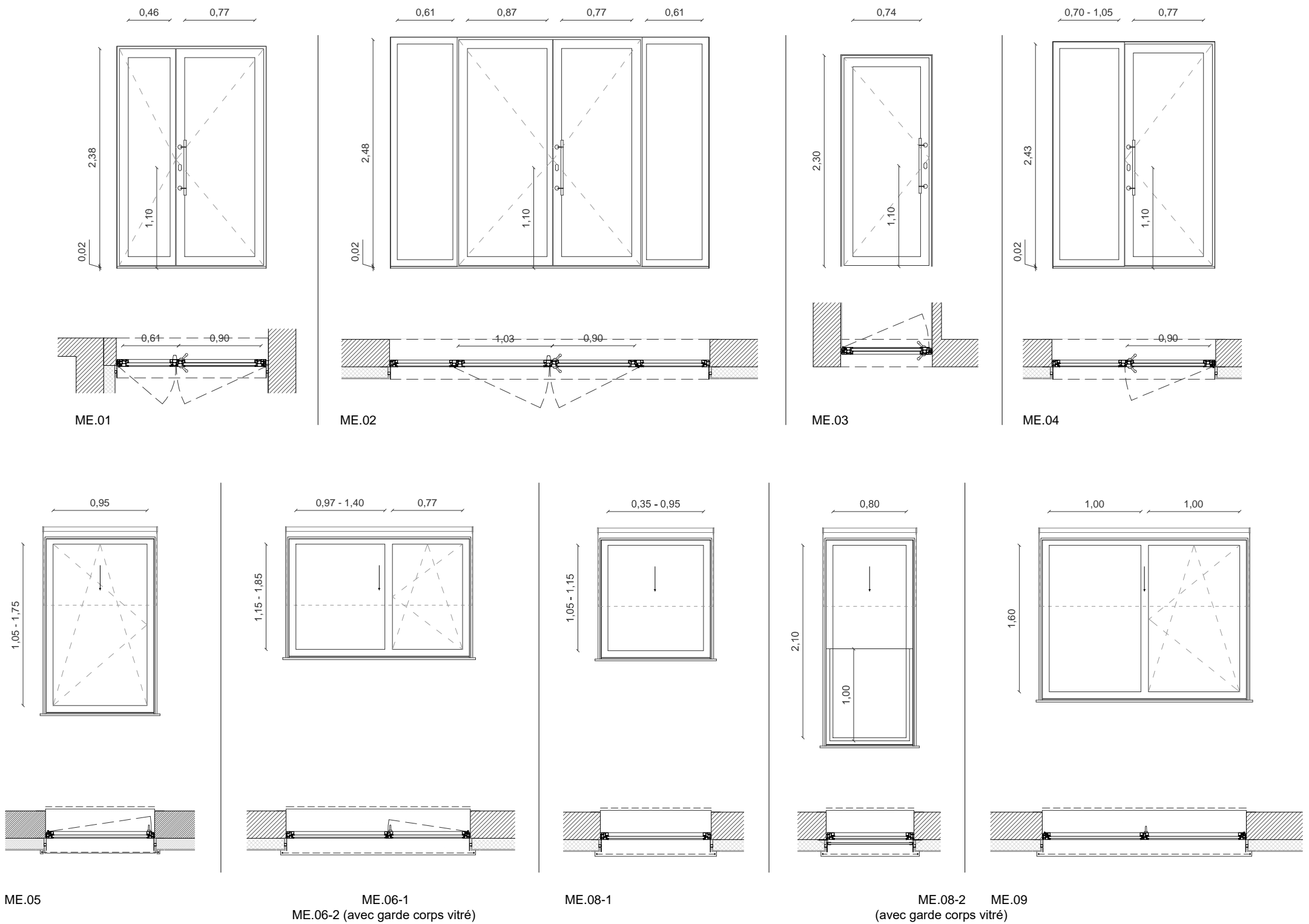

Plans et élévations des menuiseries - Echelle : 1/50

NOTA : Toutes les côtes sont données à titre indicatif et seront à contrôler sur place.

Maîtrise d'Ouvrage	Assistant à la Maîtrise d'Ouvrage	Architecte mandataire	Architecte associé / OPC	Centre-Bourg de Montferrand-le-Château - Tranche optionnelle 2 : EMA		
Commune de Montferrand-le-Château 45 rue de Besançon 25320 Montferrand-le-Château Tél : 03 81 56 52 09	Monsieur Philippe Héry / CAGB Centre technique municipal 94 avenue Clémenceau, 25000 Besançon Tél : 03 81 41 55 48	AAS Architectures Adelfo Scaranello 17 rue Lucien Febvre 25000 Besançon Tél : 03 81 88 67 10	BQ+A Bernard Quirot archi. et assoc. 16 rue des Châteaux, 70140 Pesmes Tél : 03 84 31 27 99	CARNET DE DETAILS Carnet de détails architecte		
				Menuiseries extérieures	Echelle(s) : 1/10e Date : Décembre 2017	Indice : Phase : DCE

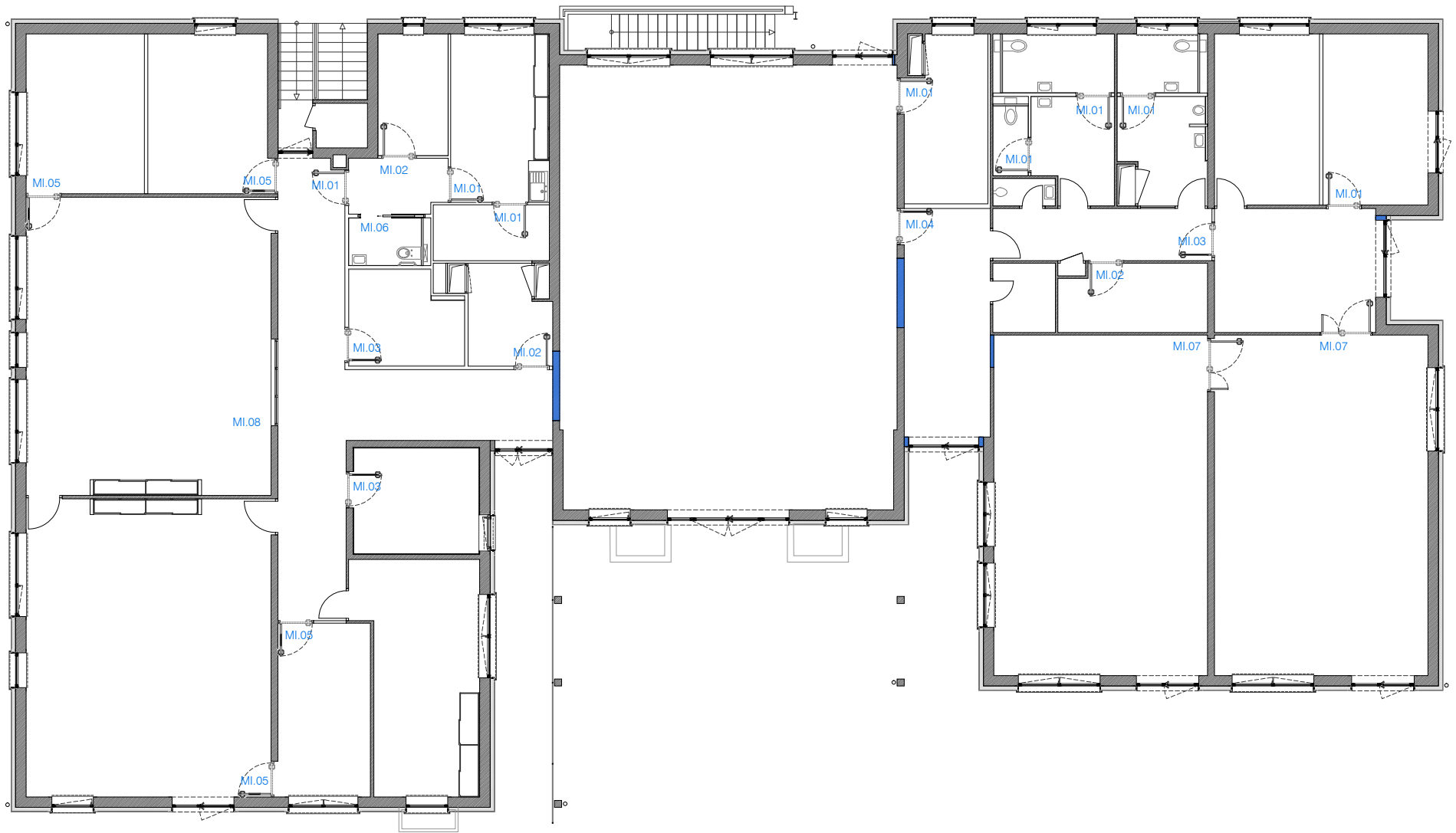

Repérage des menuiseries
Plan - Sans échelle

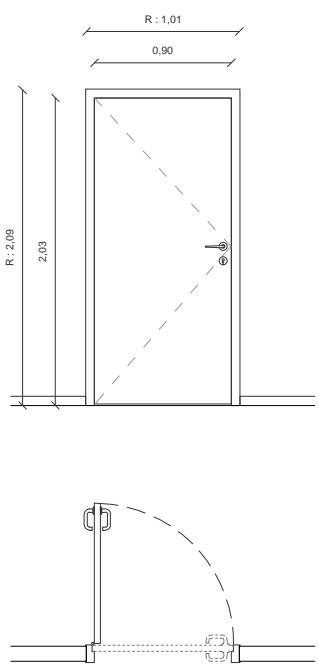

MI.01

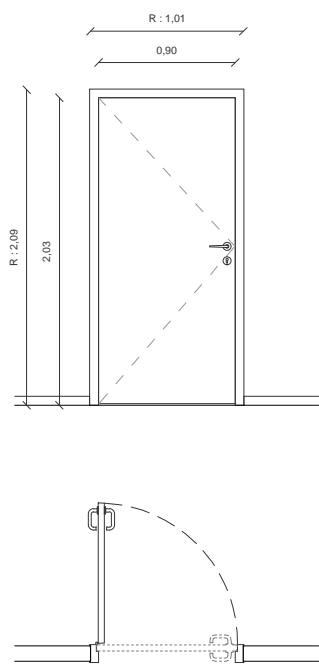

MI.02 / CF 1/2 H

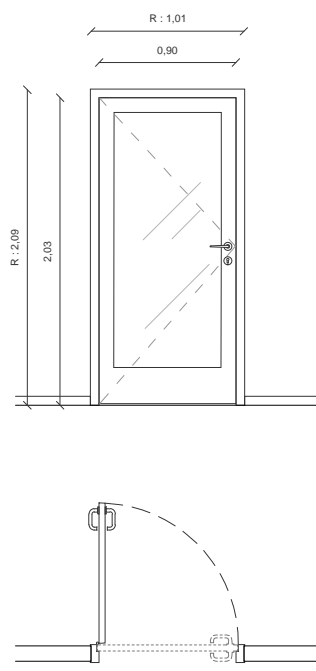

MI.03

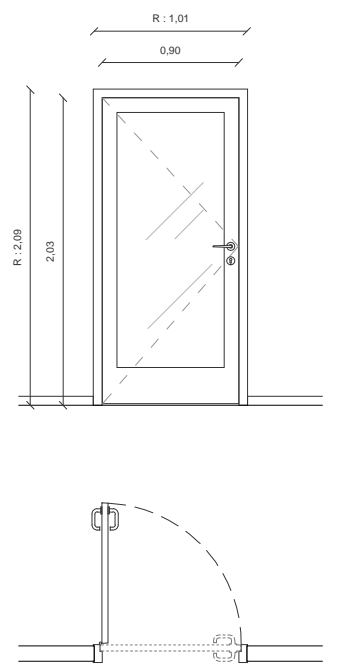

MI.04 / CF 1/2 H

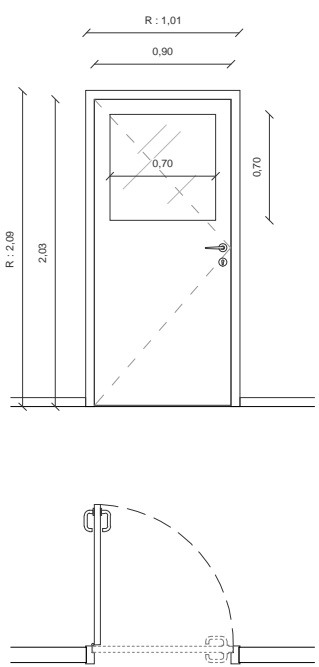

MI.05 / CF 1/2 H

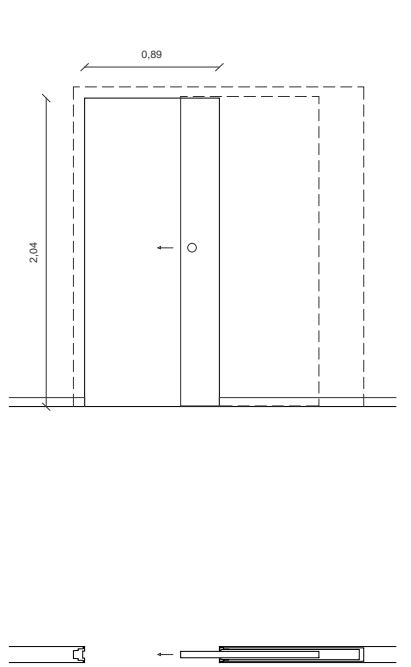

MI.06

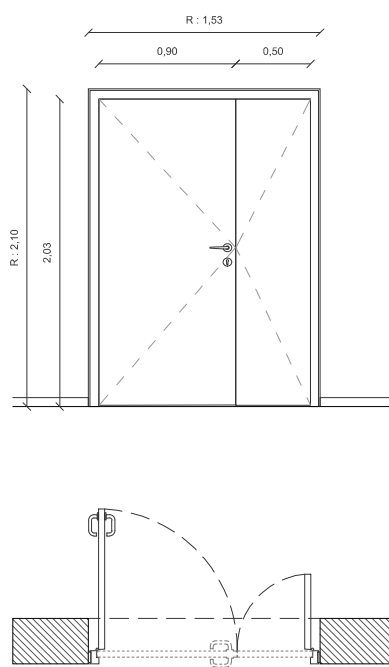

MI.07

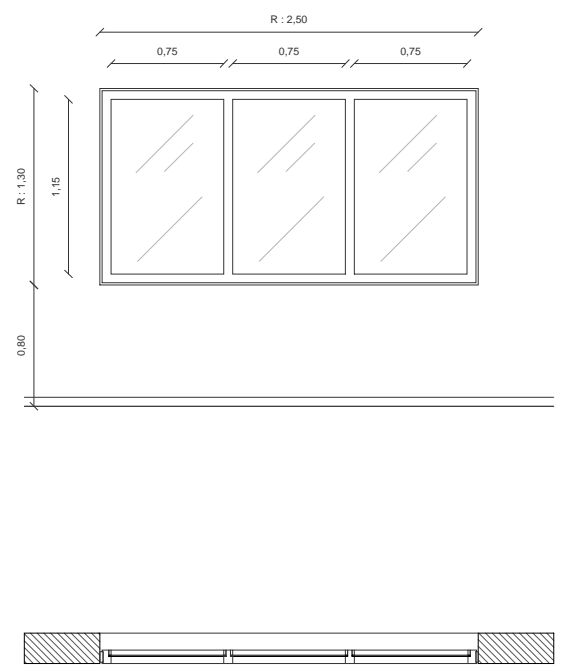

MI.08

Plans et élévations des menuiseries - Echelle : 1/50

NOTA : Toutes les côtes sont données à titre indicatif et seront à contrôler sur place.

Maîtrise d'Ouvrage Commune de Montferrand-le-Château 45 rue de Besançon 25320 Montferrand-le-Château Tél : 03 81 56 52 09	Assistant à la Maîtrise d'Ouvrage Monsieur Philippe Héry / CAGB Centre technique municipal 94 avenue Clémenceau, 25000 Besançon Tél : 03 81 41 55 48	Architecte mandataire AAS Architectures Adelfo Scaranello 17 rue Lucien Febvre 25000 Besançon Tél : 03 81 88 67 10	Architecte associé / OPC BQ+A Bernard Quirot archi. et assoc. 16 rue des Châteaux, 70140 Pesmes Tél : 03 84 31 27 99	CARNET DE DETAILS Carnet de détails architecte	Centre-Bourg de Montferrand-le-Château - Tranche optionnelle 2 : EMA Menuiseries intérieures Echelle(s) : 1/50e Date : Décembre 2017 Indice : Phase : DCE
--	---	---	---	--	--