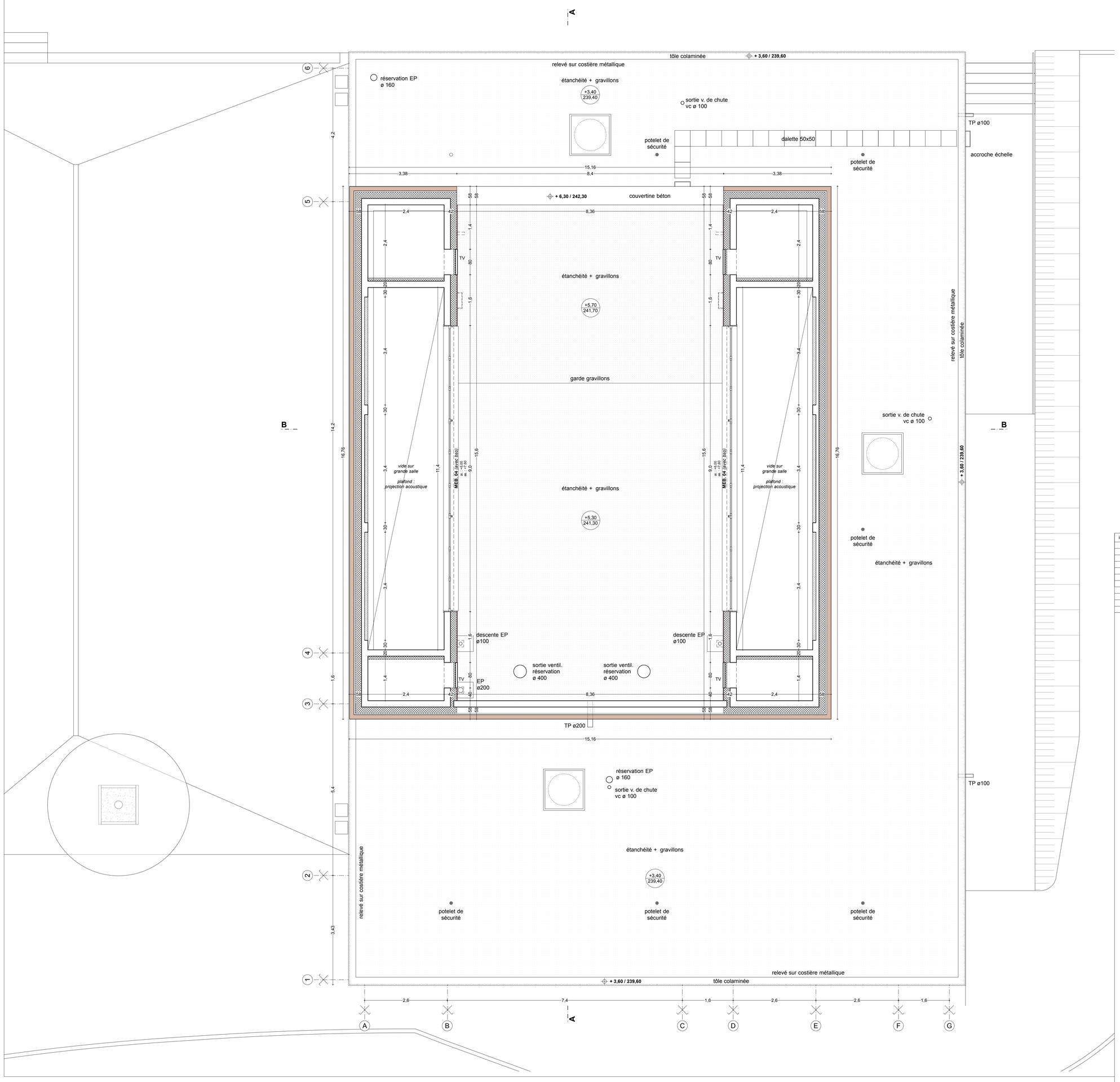

indice	date	modifications
A	xx/xx/xx	xx

Maîtrise d'Ouvrage	Assistant à la Maîtrise d'Ouvrage
Commune de Montferrand-le-Château 45 rue de Besançon 25320 Montferrand-le-Château Tél : 03 81 56 52 09	**Monsieur Philippe Héry** Communauté d'Agglomération du Grand Besançon La City, 4 rue Gabriel Plançon 25043 Besançon Cedex Tél : 03 81 87 89 94

NATURE DE L'OPERATION

Projet du Centre-Bourg de Montferrand-le-Château

Espace Socioculturel

Architecte	Architecte associé
AAS Architectures Adelfo Scaranello 17 rue Lucien Febvre, 25000 Besançon - Tél : 03 81 88 67 10 207 rue Saint-Maur, 75010 Paris - Tél : 01 42 01 13 55 Mail : agence@aascaranello.fr	**BQ+A SARL Bernard Quirot et Alexandre Lenoble architectes associés** 16 rue des Châteaux, 70140 Pesmes Tél : 03 84 31 27 99 Mail : quirot.associes@orange.fr

BET Fluides	BET Structure	BET Ingénierie restauration
Nicolas Ingénieries 181 chemin du Rafour, BP 68, 69572 Dardilly cedex Tél : 04 78 66 65 90 Mail : agence@be-nicolas.com	**Batiserf** 11 boulevard Langevin, 38600 Fontaine Tél : 04 76 24 83 80 Mail : agence@batiserf.com	**CLIC SA** 9 rue du Dr Normand, BP 345 39104 Dole Cedex Mail : contac@beclic.fr

BET Acoustique	BET VRD / Aménagement urbain
Echologos 24 boulevard de la Chantoune, 38700 La Tronche Tél : 04 76 89 36 63 Mail : grenoble@echologos.com	**Berest** 8A rue Jacquard, 25000 Besançon Tél : 03 81 82 10 97 Mail : berest.25@berest.fr

plans R+1

Précision(s)	Echelle(s)
--	1:50

Emetteur	Phase	Type de document	Lot	Numéro	Indice	Date
BQ+A	DCE	-	ARCHI	02	--	19/02/2018