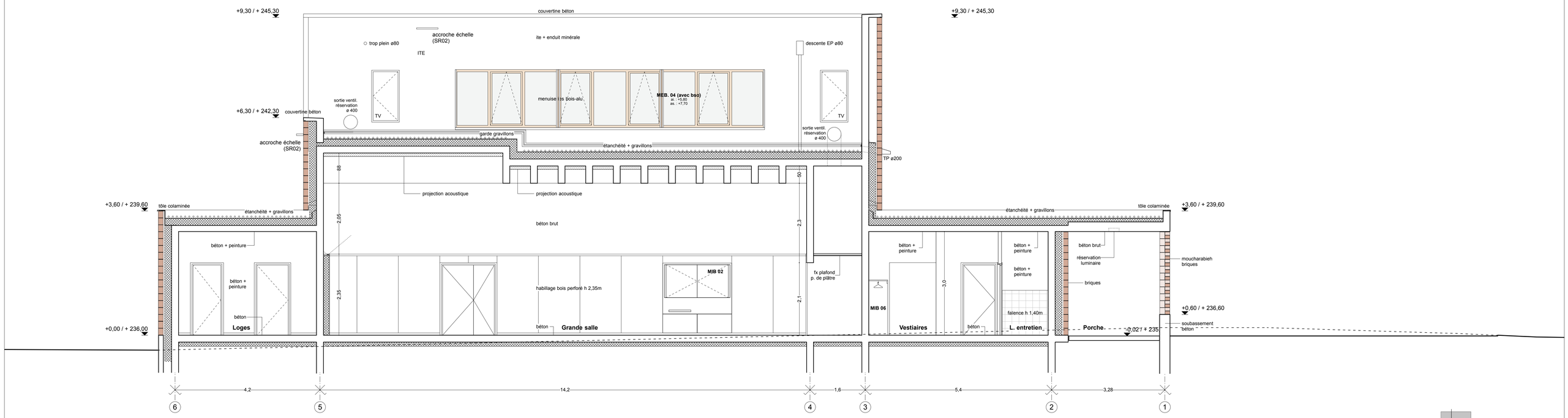

coupe AA

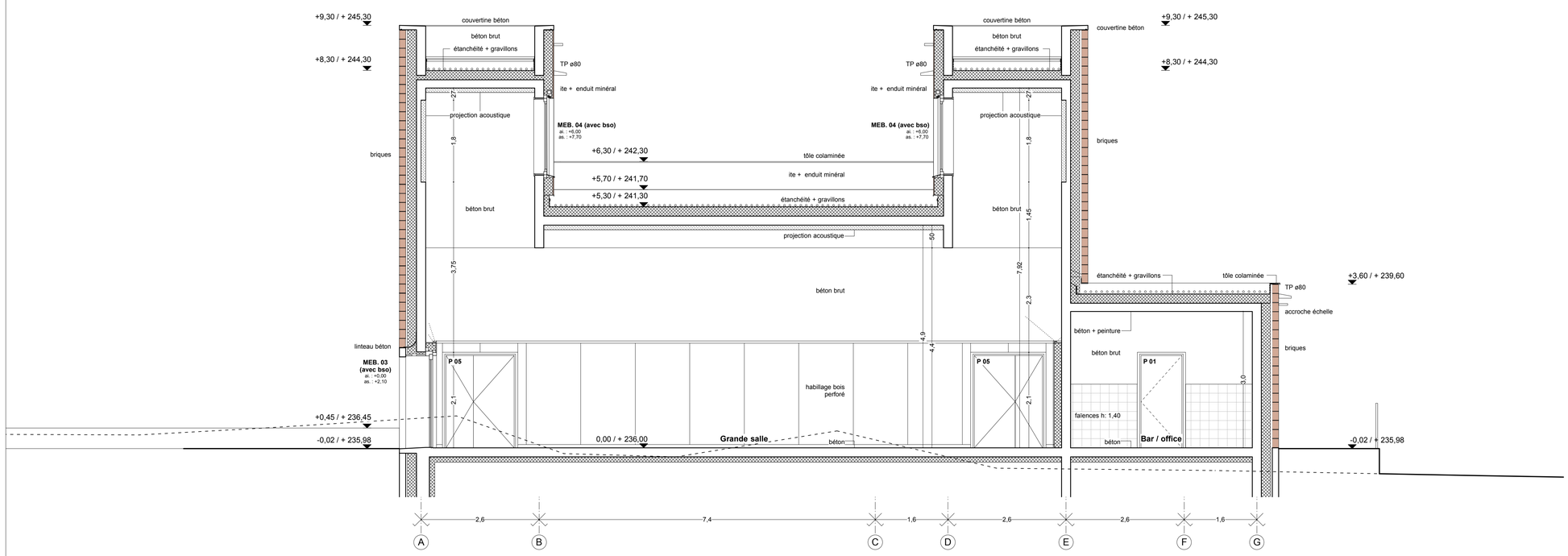

coupe BB

indice	date	modifications
A	xx/xx/xx	xx

Maîtrise d'Ouvrage	Assistant à la Maîtrise d'Ouvrage
Commune de Montferrand-le-Château 45 rue de Besançon 25320 Montferrand-le-Château Tél : 03 81 56 52 09	**Monsieur Philippe Héry** Communauté d'Agglomération du Grand Besançon La City, 4 rue Gabriel Plançon 25043 Besançon Cedex Tél : 03 81 87 89 94

NATURE DE L'OPERATION

Projet du Centre-Bourg de Montferrand-le-Château

Espace Socioculturel

Architecte

AAS Architectures Adelfo Scaranello
17 rue Lucien Febvre, 25000 Besançon - Tél : 03 81 88 67 10
207 rue Saint-Maur, 75010 Paris - Tél : 01 42 01 13 55
Mail : agence@aascaranello.fr

Architecte associé

BQ+A SARL Bernard Quirot et Alexandre Lenoble architectes associés
16 rue des Châteaux, 70140 Pesmes
Tél : 03 84 31 27 99
Mail : quirot.associes@orange.fr

BET Fluides

Nicolas Ingénieries
181 chemin du Rafour, BP 68, 69572 Dardilly cedex
Tél : 04 78 66 65 90
Mail : agence@be-nicolas.com

BET Structure

Batiserf
11 boulevard Langevin, 38600 Fontaine
Tél : 04 76 24 83 80
Mail : agence@batiserf.com

BET Ingénierie restauration

CLIC SA
9 rue du Dr Normand, BP 345
39104 Dole Cedex
Mail : contac@beclic.fr

BET Acoustique

Echologos
24 boulevard de la Chantoune, 38700 La Tronche
Tél : 04 76 89 36 63
Mail : grenoble@echologos.com

BET VRD / Aménagement urbain

Berest
8A rue Jacquard, 25000 Besançon
Tél : 03 81 82 10 97
Mail : berest.25@berest.fr

coupes AA et BB

Précision(s)	Echelle(s)
--	1:50

Emetteur	Phase	Type de document	Lot	Numéro	Indice	Date
BQ+A	DCE	-	ARCHI	03	--	19/02/2018