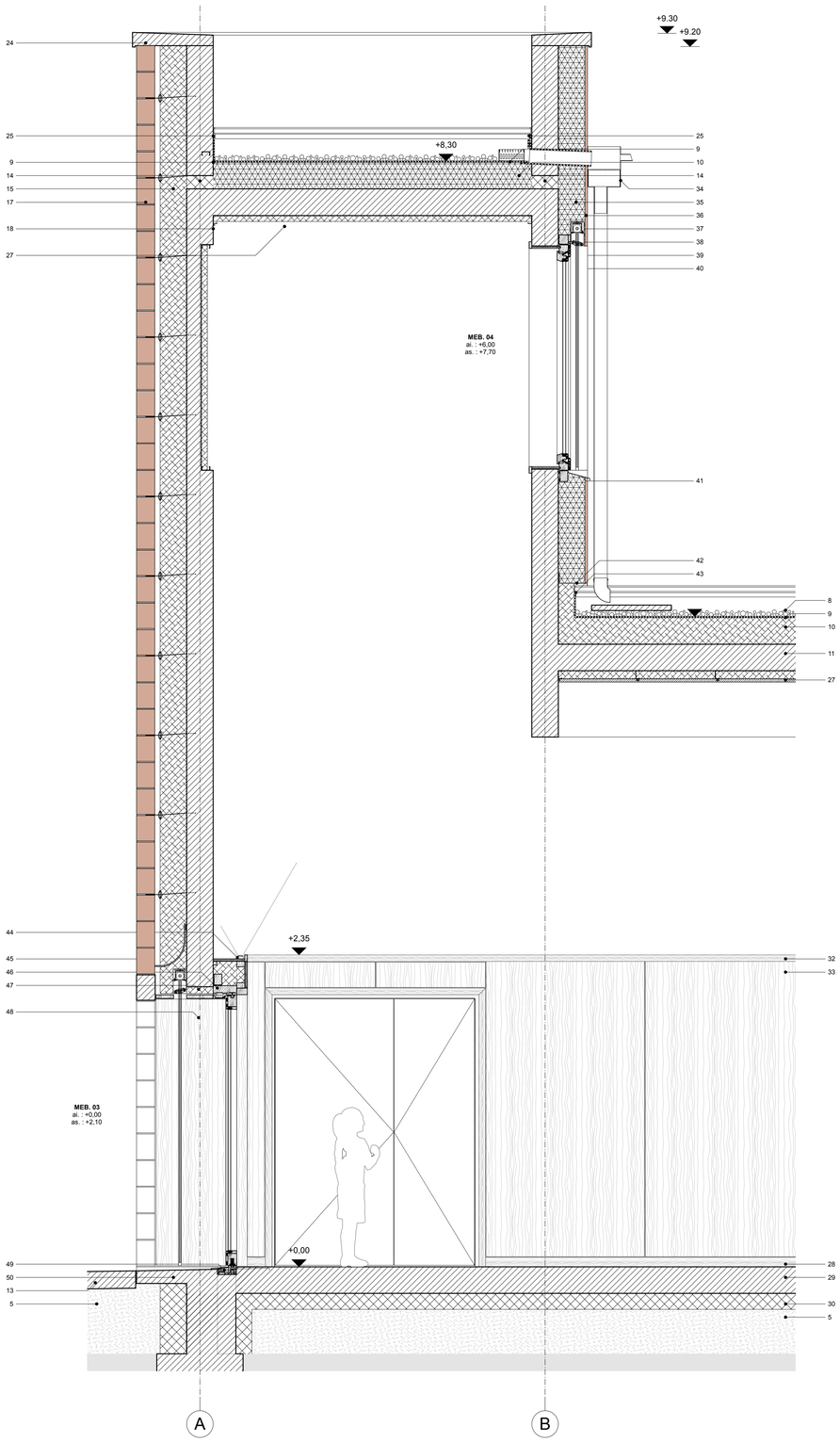

1 Tôle colaminée
Angles vifs, assemblage à coulisseau et éclisses invisibles

2 Acrotère béton coulée en place,
Finition : brute

3 Briques à parement lisses 4 côtés, type "SB BArry Bloc" de chez Ploegsteert,
Finition : brute
Dim : 288x188x188 mm (LxlxH), brute
Joint : 12 mm

4 Voile de soubassement béton coulé en place

5 Blocage 0/200, tout venant 0/31,5
revêtement variable selon localisation

6 Sol existant, niveau d'assise

7 Semelle filante béton, selon étude structure

8 Lestage par gravier roulé
Granulométrie 8/12, lavé avant pose
Ep. 40 mm

9 Etanchéité,
Membrane polyoléfine, type "Sarnafil T 66 F" de chez Sika

10 Isolant polyuréthane PIR, type Effigreen Duo de chez Soprema
Ep. variable 100 et 200 mm (2 x 100 mm)

11 Dalle béton, coulée en place,
Finition : brute
Ep. variable, 200 et 300 mm

12 Luminaire encastré, type "Solo" de chez Régent
Réservation de 150 mm de profondeur

13 Dallage béton sur terre plein,
Finition : polissage
Ep. 130 mm

14 Interruption élément béton, passage isolant laine minérale rigide
Ep. 100 mm

15 Isolant laine minérale semi-rigide
Ep. 200 mm

16 Tige acier inoxydable chevillée dans le béton / Corps et rosace plastique pour fixation de l'isolant à rupture de pont thermique

17 Membrane étanchéité fixée sur mur béton

18 Passage de la membrane d'étanchéité / Joints verticaux du premier lit du mur brique laissés ouverts pour ventilation basse

19 Voile béton coulé en place / support du double-mur brique
Ep. 140 mm
Finition : brute

20 Isolant panneaux polystyrène expansé (PSE)
Ep. 200 mm

21 Voile béton coulé en place
Finition : brute

22 Réservation en pied de voile pour écoulement condensat
Diam. 40 mm

23 Couvertine béton coulé en place
Finition : brute, face supérieure lissée et pentée à 2%

24 Bavette rejet d'eau acier inoxydable

25 Relevé d'étanchéité protégé par bande soliine aluminum et joint EPDM

26 Chemin en dalles béton
Chemin de câble
Luminaires

27 Projection acoustique / Ep. 45 mm

28 Plinthe bois massif
Finition : vernis incolore extra-mat
Dim. 20 x 70 mm

29 Dallage porté béton coulé en place
Ep. 200 mm
Finition : polie + bouche-port

30 Isolant sur terre plein
Ep. 120 mm
Polystyrène extrudé

31 Dalle béton nervurée
Ep. nominale : 200 mm
Finition : brute

32 Lisse haute bois massif
Finition : vernis incolore extra-mat
Dim : 20 x 50 mm

33 Panneaux trois plis bois (perforés à 30%), pose sur ossature bois 40 x 60 mm
+ laine minérale acoustique ép. 40 mm
Classe : A/B
Finition : vernis incolore extra-mat Pose : fils vertical. Ep. 19 mm

34 Boîte à eau et descente eau pluviale zinc prépatiné

35 Isolant Thermique Extérieur, polystyrène calés et collés sur voile béton
Ep. 200 mm

36 Enduit minéral à la chaux aérienne de type STO Sil. K
Finition : taloché finement
Ep. 20 mm

37 Brise-soleil orientable type Lamisol 70 de chez Griesser
Lames aluminium laquées guidage par coulisses fixes
Motorisé, commande radio

38 Précadre bois pour pose de la menuiserie en applique extérieure et fixation du coffre de BSO

39 Habillage bois des tableaux intérieurs
Panneaux trois plis, classe A/B, ép. 19 mm
Alèse par chant massif sapin, de 50 x 20 mm

40 Menuiserie bois-aluminium, vitrage isolé
Ventus motorisé, commande radio

41 Tôle aluminium laquée,
relevée sur les côtés, formant rejingot et goutte d'eau

42 Profil aluminium de départ ITE pour pose isolant,

43 Relevé d'étanchéité isolée, protégée par bande soliine aluminium

44 Eclairage indirect graduable,
commande radio,
posée sur panneau trois plis sapin, classe B/C

45 Linteau béton préfabriqué atelier,
Finition : brute
Ep. : 140 mm

46 Système menuiserie coulissant soulevant à galandage,
habillage du galandage par panneaux trois plis sur ossature bois 40 x 60 mm
+ laine de bois ép. 40 mm

47 Retour isolant laine minérale en voussure, dito murs briques.

48 Habillage tableaux et voussures extérieurs,
Panneaux trois plis mélèze,
Ep. 19 mm

49 Seuil PMR

50 Seuil béton
Finition : taloché fin, penté à 2%.

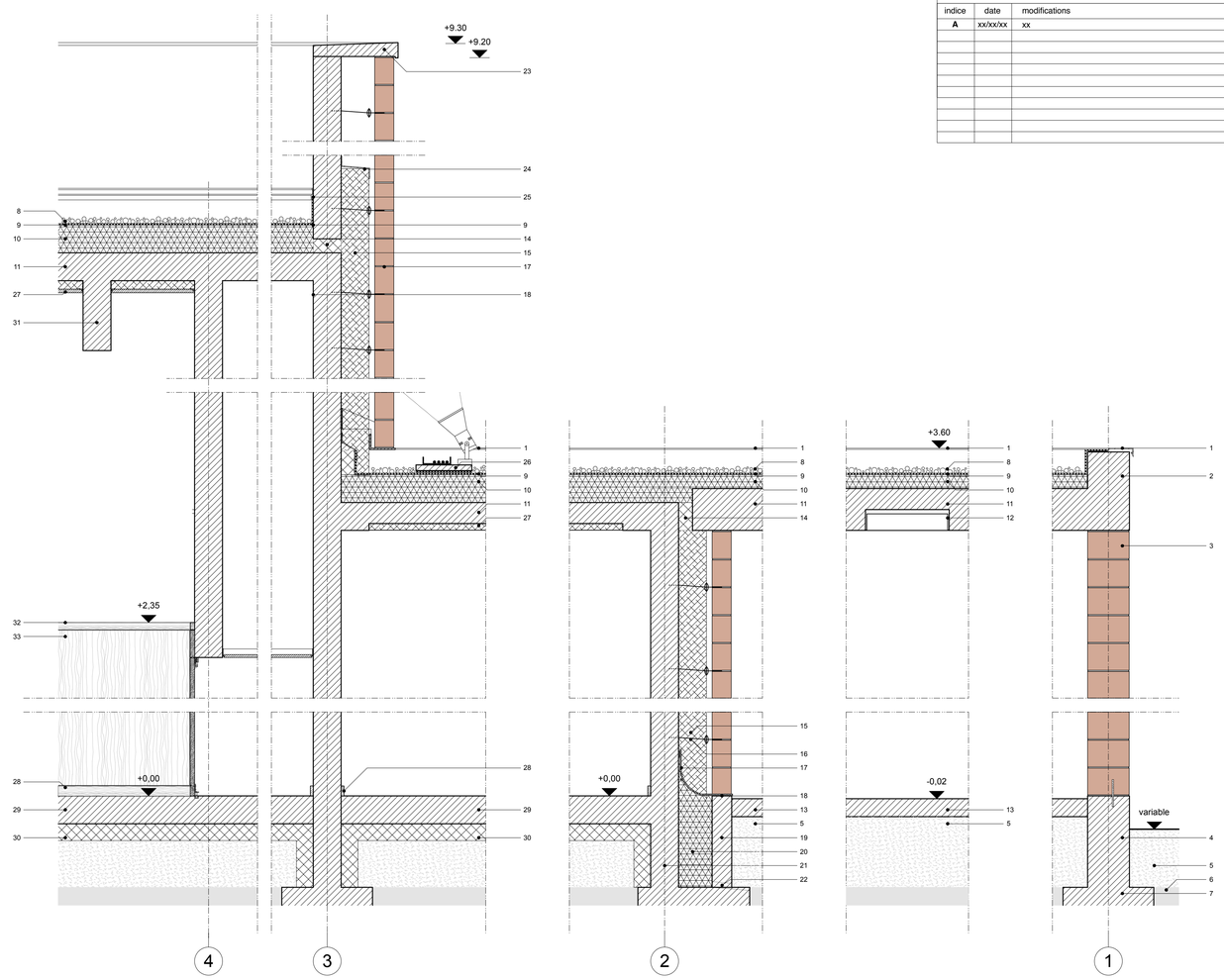

Maîtrise d'Ouvrage	Assistant à la Maîtrise d'Ouvrage
Commune de Montferrand-le-Château 45 rue de Besançon 25320 Montferrand-le-Château Tél : 03 81 56 52 09	**Monsieur Philippe Héry** Communauté d'Agglomération du Grand Besançon La City, 4 rue Gabriel Plançon 25043 Besançon Cedex Tél : 03 81 87 89 94

NATURE DE L'OPERATION

Projet du Centre-Bourg de Montferrand-le-Château

Espace Socioculturel

Architecte
AAS Architectures Adelfo Scaranello
17 rue Lucien Febvre, 25000 Besançon - Tél : 03 81 88 67 10
207 rue Saint-Maur, 75010 Paris - Tél : 01 42 01 13 55
Mail : agence@aascaranello.fr

Architecte associé
BQ+A SARL Bernard Quirot et Alexandre Lenoble architectes associés
16 rue des Châteaux, 70140 Pesmes
Tél : 03 84 31 27 99
Mail : quirot.associes@orange.fr

BET Fluides
Nicolas Ingénieries
181 chemin du Rafour, BP 68, 69572 Dardilly cedex
Tél : 04 78 66 65 90
Mail : agence@be-nicolas.com

BET Structure
Batiserf
11 boulevard Langevin, 38600 Fontaine
Tél : 04 76 24 83 80
Mail : agence@batiserf.com

BET Ingénierie restauration
CLIC SA
9 rue du Dr Normand, BP 345
39104 Dole Cedex
Mail : contac@beclic.fr

BET Acoustique
Echologos
24 boulevard de la Chantoune, 38700 La Tronche
Tél : 04 76 89 36 63
Mail : grenoble@echologos.com

BET VRD / Aménagement urbain
Berest
8A rue Jacquard, 25000 Besançon
Tél : 03 81 82 10 97
Mail : berest.25@berest.fr

détails

Précision(s)	Echelle(s)
--	1:20

Emetteur	Phase	Type de document	Lot	Numéro	Indice	Date
BQ+A	DCE	-	ARCHI	06	--	19/02/2018

indice	date	modifications
A	xx/xx/xx	xx